

RECUEIL DES ACTES
ADMINISTRATIFS
N° 20 10 2025

PUBLIÉ LE 20 OCTOBRE 2025

Sommaire

Centre hospitalier de La Ferté-Bernard / Direction

72-2025-10-10-00001 - AVIS DE CONCOURS SUR TITRES Adjoint RAA (1 page)	Page 4
--	--------

Centre Hospitalier du Mans /

72-2025-05-23-00004 - 2025-052 Décision délégation de signature LEMARDELEY Stéphane Signé (2 pages)	Page 6
72-2025-05-23-00005 - 2025-054 Délégation de signature PETIT Emiles igné (3 pages)	Page 9
72-2025-05-23-00006 - 2025-055 Décision Délégation de signature BERTHELOT Louis signé (3 pages)	Page 13
72-2025-05-23-00007 - 2025-056 Décision Délégation de signature GAGNIER Julien signé (3 pages)	Page 17
72-2025-05-23-00008 - 2025-057 Décision Délégation de signature VINCENT Annie signé (3 pages)	Page 21
72-2025-05-23-00009 - 2025-058 Décision Délégation de signature VAULEON Mathis signé (2 pages)	Page 25
72-2025-05-23-00010 - 2025-059 Décision Délégation de signature BRECHAT Antoine signé (2 pages)	Page 28
72-2025-05-23-00011 - 2025-060 Décision délégation de signature Camille GIORDANO signé (2 pages)	Page 31
72-2025-05-23-00012 - 2025-061 Décision délégation de signature Vicky GODILLON signé (2 pages)	Page 34
72-2025-05-23-00013 - 2025-062 Décision délégation de signature Rosalia DUPRESSOIR signé (2 pages)	Page 37

Centre Hospitalier du Mans / Direction Générale

72-2025-05-23-00003 - 2025-049 Décision délégation de signature Alexandre MORAND signé (2 pages)	Page 40
--	---------

Cour d'Appel d'Angers /

72-2025-10-01-00006 - COUR D'APPEL D'ANGERS - DELEGATION DE SIGNATURE EN MATIERE DE GESTION ADMINISTRATIVE ET FINANCIERE (4 pages)	Page 43
72-2025-10-01-00005 - COUR D'APPEL D'ANGERS - HABILITATION DE MAGISTRATS ET DE FONCTIONNAIRES A L'UTILISATION DE CHORUS FORMULAIRES (11 pages)	Page 48

DDPP / Service Santé et Protection Animale

72-2025-09-26-00004 - Arrêté habilitation véto CAYETTE RAA (2 pages)	Page 60
--	---------

DDT / SEE

72-2025-09-29-00002 - decision 2025-09-29 pertes récoltes prairies (3 pages) Page 63

DIPJJ Grand Ouest / Service DEPAFI-SAH

72-2025-09-29-00001 - CEF 72 BP 2025 Arrêté RAA (3 pages) Page 67

Préfecture de la Sarthe / DCL

72-2025-09-29-00004 - AP modificatif du 29 septembre 2025 portant nomination des membres des commissions de contrôle chargés de la régularité des listes électorales dans les communes du département (22 pages) Page 71

72-2025-09-26-00005 - Arrêté du 26 septembre 2025 modifiant l'arrêté préfectoral du 27 août 2025 instituant les 608 bureaux de vote dans les communes du département de la Sarthe (17 pages) Page 94

Préfecture de la Sarthe / DCPAT

72-2025-09-12-00002 - Arrêté préfectoral n° DCPAT 2025-0287 du 12 septembre 2025 instituant des servitudes d'utilité publique - SAS PAPREC CRV (11 pages) Page 112

72-2025-09-29-00003 - Arrêté préfectoral n°2025-0298 du 29 septembre 2025 portant déclaration d'utilité publique et cessibilité procédure d'abandon manifeste des parcelles cadastrées AI 23, AI 25 et AI 26 situées sur le territoire de la commune de Saint-Rémy-de-Sillé (8 pages) Page 124

Préfecture de la Sarthe / Direction du Cabinet

72-2025-09-17-00006 - arrêté médaille d'honneur régionale, départementale et communale - juillet 2025 (40 pages) Page 133

Préfecture de la Sarthe / Service des sécurités

72-2025-10-08-00003 - 2025-10-08 AP portant approbation ORSEC épizooties (2 pages) Page 174

72-2025-10-01-00004 - AP Homologation CIK (4 pages) Page 177

Centre hospitalier de La Ferté-Bernard

72-2025-10-10-00001

AVIS DE CONCOURS SUR TITRES Adjoint RAA

AVIS DE RECRUTEMENT SANS CONCOURS D'ADJOINTS ADMINISTRATIF

Vu le code de la Santé Publique,

Vu le Code Général de la Fonction Publique, Article L321-1 « Sous réserve des dispositions des articles L. 321-2 et L. 321-3, nul ne peut avoir la qualité de fonctionnaire :

1° S'il ne possède pas la nationalité française ;

2° S'il ne jouit pas de ses droits civiques ;

3° Le cas échéant, si les mentions portées au bulletin n° 2 de son casier judiciaire sont incompatibles avec l'exercice des fonctions ;

4° S'il ne se trouve pas en position régulière au regard du code du service national ;

5° Le cas échéant, s'il ne remplit pas, compte tenu des possibilités de compensation du handicap, les conditions de santé particulières exigées pour l'exercice de certaines fonctions relevant du corps ou du cadre d'emplois auquel il a accès, en raison des risques particuliers que ces fonctions comportent pour les agents ou pour les tiers et des sujétions que celles-ci impliquent. Les statuts particuliers fixent la liste de ces fonctions ainsi que les règles générales suivant lesquelles les conditions de santé particulières sont appréciées. »

Un recrutement sans concours en vue de pourvoir 2 **POSTES D'ADJOINTS ADMINISTRATIF** est organisé au Centre Hospitalier de la Ferté Bernard au titre de l'année 2025 sera organisé à compter du 15 décembre 2025 conformément aux dispositions du décret n° 2016-1704 du 12 décembre 2016 portant statut particulier des corps des personnels administratifs de la catégorie C de la fonction publique hospitalière et du décret n° 2016-636 du 19 mai 2016 modifié relatif à l'organisation des carrières des fonctionnaires de catégorie C de la fonction publique hospitalière.

Aucune condition de titres ou de diplômes n'est exigée.

Le dossier de candidature comporte une lettre de candidature et un curriculum-vitae détaillé indiquant le niveau d'étude ainsi que, le cas échéant, le contenu et la durée des formations suivies et des emplois occupés.

Une commission de sélection examinera les dossiers de chaque candidat. Elle auditionnera ceux dont elle aura retenu la candidature. Les auditions sont publiques.

A l'issue des auditions, la commission arrêtera, par ordre de mérite, la liste des candidats déclarés aptes. Les candidats sont nommés dans l'ordre de la liste.

DELAI DE CANDIDATURE :

Les candidatures accompagnées des pièces demandées au présent avis, devront obligatoirement être adressées au plus tard **le 10 décembre 2025** par lettre recommandée avec accusé de réception (le cachet de la poste faisant foi) à:

Monsieur le Directeur Délégué
Centre hospitalier de la Ferté Bernard
56 avenue Pierre Brûlé BP 13
72401 La Ferté Bernard CEDEX.

Tout dossier incomplet, ou parvenu, ou déposé hors délai ne pourra être pris en considération.

Pour tous renseignements complémentaires s'adresser à la Direction des Ressources Humaines au 02 43 71 61 07.

La Ferté Bernard, le 10 octobre 2025,
Pour le Directeur Général et par délégation,
Le Directeur Délégué,

P. CUTTE
SIGNE

Centre Hospitalier du Mans

72-2025-05-23-00004

2025-052 Décision délégation de signature
LEMARDELEY Stéphane Signé

Décision n° 2025/052 portant délégation de signature

Monsieur Guillaume LAURENT, Directeur Général du Centre Hospitalier du Mans, du Lude, de Saint-Calais, de Montval-sur-Loir, de La Ferté-Bernard, du Pôle Santé Sarthe et Loir, et de l'EHPAD de Bessé-sur-Braye

Vu le Code de la Santé Publique, notamment ses articles L 6143-7, D 6143-33 à D 6143-35, et R 6143-38 ;

Vu le décret n° 2009-1765 du 30 décembre 2009 relatif à la délégation de signature des directeurs des établissements publics de santé,

Vu l'arrêté du Centre National de Gestion en date du 15 juillet 2021 le nommant directeur des Centres Hospitaliers du Mans, de Château-du-Loir, de Saint-Calais, du Lude, et de l'EHPAD de Bessé-sur-Braye, à compter du 16 août 2021 ;

Vu l'arrêté du Centre National de Gestion en date du 23 mai 2025 le nommant directeur des Centres Hospitaliers du Mans, de Montval-sur-Loir, de Saint-Calais, de La Ferté Bernard, du Pôle Santé Sarthe et Loir, du Lude, et de l'EHPAD de Bessé-sur-Braye, à compter du 1^{er} mai 2025 ;

Vu l'organigramme de direction commune de mai 2025 intégrant **Monsieur Stéphane LEMARDELEY**, Directeur du Numérique des Centres Hospitaliers du Mans, du Lude, de Saint-Calais, de Montval-sur-Loir, de La Ferté-Bernard, du Pôle Santé Sarthe et Loir, et de l'EHPAD de Bessé-sur-Braye;

DÉCIDE

Article 1

Que délégation de signature permanente est donnée à **Monsieur Stéphane LEMARDELEY**, dans le cadre de sa fonction de Directeur du Numérique des Centres Hospitaliers du Mans, du Lude, de Saint-Calais, de Montval-sur-Loir, de La Ferté-Bernard, du Pôle Santé Sarthe et Loir, et de l'EHPAD de Bessé-sur-Braye, à compter du 1^{er} mai 2025, à l'effet de signer tous les actes et décisions relevant de ses attributions.

Article 2

Que par dérogation, demeurent soumis à la signature du Directeur Général :

- les conventions de partenariats ;
- les sanctions disciplinaires ;
- toutes décisions qu'il juge opportun de se réserver.

Article 3

Concernant les achats et les approvisionnements, que délégation de signature est donnée à **Monsieur Stéphane LEMARDELEY**, à l'effet de signer, les actes suivants :

- les courriers de notification et de rejet afférents aux procédures de marchés publics ;
- les rapports d'orientation et d'analyse relatifs à l'examen des candidatures et des offres, dans le cadre des procédures de passation des marchés publics ;
- l'ensemble des pièces afférentes à la comptabilité de la Direction du Numérique, à l'exception des actes de mandatement, et dans la limite des crédits budgétaires disponibles, notamment :
 - les engagements de dépenses d'exploitation et d'investissement ;

- les pièces justificatives des dépenses ;
- les visas des factures attestant du service fait ;
- les ordres de reversement ;
- les certificats administratifs ;
- les procès-verbaux de réception et de non-réception ;
- les procès-verbaux de levées de réserves.

En dehors des actes expressément délégués, demeurent exclus du périmètre de la présente délégation :

- les actes concourant à la préparation des choix des titulaires de marchés publics ;
- les mises au point ;
- les actes d'engagement ;
- les déclarations de sous-traitance ;
- les pénalités de retard ;
- les modifications de marchés publics (avenants) ;
- les ordres de services ;
- les décomptes généraux définitifs
- les pièces relatives à la gestion contentieuse des marchés ;
- les certificats de cessibilité de créance ;
- les courriers d'invitation à une négociation et de visite de site ;
- les courriers d'invitation à une audition.

Article 4

Que **Monsieur Stéphane LEMARDELEY** ne peut donner en aucun cas ni à quiconque cette délégation.

Cette délégation prend fin automatiquement lorsque le délégataire mentionné à l'article 1 quitte ses fonctions.

Article 5

Que la présente décision annule et remplace la décision de délégation n° 2021/176.

Article 6

La délégation de signature, conformément à la réglementation, sera notifiée :

- à l'intéressé contre un accusé de réception ;
- au Président du Conseil de Surveillance du Centre Hospitalier Le Mans ;
- au trésorier principal, receveur du Centre Hospitalier Le Mans.

Elle sera publiée par tout moyen la rendant consultable, à savoir :

- au recueil des actes administratifs de la Préfecture de la Sarthe ;
- sur le site internet du Centre Hospitalier Le Mans.

Fait à Le Mans,

Le 23 mai 2025

Le Directeur Général,

Guillaume LAURENT

Signé

Centre Hospitalier du Mans

72-2025-05-23-00005

2025-054 Délégation de signature PETIT Emiles
igné

Décision n° 2025/054 portant délégation de signature

Monsieur Guillaume LAURENT, Directeur Général du Centre Hospitalier du Mans, du Lude, de Saint-Calais, de Montval-sur-Loir, de La Ferté-Bernard, du Pôle Santé Sarthe et Loir, et de l'EHPAD de Bessé-sur-Braye

Vu le Code de la Santé Publique, notamment ses articles L 6143-7, D 6143-33 à D 6143-35, et R 6143-38 ;

Vu le décret n° 2009-1765 du 30 décembre 2009 relatif à la délégation de signature des directeurs des établissements publics de santé,

Vu l'arrêté du Centre National de Gestion en date du 15 juillet 2021 le nommant directeur des Centres Hospitaliers du Mans, de Château-du-Loir, de Saint-Calais, du Lude, et de l'EHPAD de Bessé-sur-Braye, à compter du 16 août 2021 ;

Vu l'arrêté du Centre National de Gestion en date du 23 mai 2025 le nommant directeur des Centres Hospitaliers du Mans, de Montval-sur-Loir, de Saint-Calais, de La Ferté Bernard, du Pôle Santé Sarthe et Loir, du Lude, et de l'EHPAD de Bessé-sur-Braye, à compter du 1^{er} mai 2025 ;

Vu l'organigramme de direction commune de mai 2025 intégrant Monsieur Stéphane LEMARDELEY, Directeur du Numérique ;

Vu l'organigramme de la direction du numérique du 31 mars 2023, intégrant **Monsieur Emile PETIT**, Directeur adjoint du Numérique ;

DÉCIDE

Article 1

Que délégation de signature permanente est donnée à **Monsieur Emile PETIT**, dans le cadre de sa fonction d'adjoint au Directeur du Numérique des Centres Hospitaliers du Mans, du Lude, de Saint-Calais, de Montval-sur-Loir, de La Ferté-Bernard, du Pôle Santé Sarthe et Loir, et de l'EHPAD de Bessé-sur-Braye, à l'effet de signer en son nom, tous les actes et décisions relevant de ses attributions, à compter du 1^{er} mai 2025.

Article 2

Que par dérogation, demeurent soumis à la signature du Directeur Général :

- les conventions de partenariats ;
- les sanctions disciplinaires ;
- toutes décisions qu'il juge opportun de se réserver.

Article 3

Concernant les achats et les approvisionnements, qu'en cas d'absence ou d'empêchement de Monsieur Stéphane LEMARDELEY, délégation de signature est donnée à Monsieur Emile PETIT, à l'effet de signer, les actes suivants :

- les courriers de notification et de rejet afférents aux procédures de marchés publics ;
- les rapports d'orientation et d'analyse relatifs à l'examen des candidatures et des offres, dans le cadre des procédures de passation des marchés publics ;
- les courriers d'invitation à une négociation et de visite de site ;
- les courriers d'invitation à une audition ;
- l'ensemble des pièces afférentes à la comptabilité de la Direction du Numérique, à l'exception des actes de mandatement, et dans la limite des crédits budgétaires disponibles, notamment :
 - les engagements de dépenses d'exploitation et d'investissement ;
 - les pièces justificatives des dépenses ;
 - les visas des factures attestant du service fait ;
 - les ordres de reversement ;
 - les certificats administratifs ;
 - les procès-verbaux de réception et de non-réception ;
 - les procès-verbaux de levées de réserves.

En dehors des actes expressément délégués, demeurent exclus du périmètre de la présente délégation :

- les actes concourant à la préparation des choix des titulaires de marchés publics ;
- les mises au point ;
- les actes d'engagement ;
- les déclarations de sous-traitance ;
- les pénalités de retard ;
- les modifications de marchés publics (avenants) ;
- les ordres de services ;
- les décomptes généraux définitifs
- les pièces relatives à la gestion contentieuse des marchés ;
- les certificats de cessibilité de créance ;
- les courriers d'invitation à une négociation et de visite de site ;
- les courriers d'invitation à une audition.

Article 4

Que **Monsieur Emile PETIT** ne peut donner en aucun cas ni à quiconque cette délégation.

Cette délégation prend fin automatiquement lorsque le délégataire mentionné à l'article 1 quitte ses fonctions.

Article 5

Que la présente décision annule et remplace la décision de délégation n° 2023/038.

Article 6

La délégation de signature, conformément à la réglementation, sera notifiée :

- à l'intéressé contre un accusé de réception ;
- au Président du Conseil de Surveillance du Centre Hospitalier Le Mans ;
- au trésorier principal, receveur du Centre Hospitalier Le Mans.

Elle sera publiée par tout moyen la rendant consultable, à savoir :

- au recueil des actes administratifs de la Préfecture de la Sarthe ;
- sur le site internet du Centre Hospitalier Le Mans.

Fait à Le Mans,

Le 23 mai 2025

Le Directeur Général,

Guillaume LAURENT

Signé

Centre Hospitalier du Mans

72-2025-05-23-00006

2025-055 Décision Délégation de signature
BERTHELOT Louis signé

Décision n° 2025/055 portant délégation de signature

Monsieur Guillaume LAURENT, Directeur Général du Centre Hospitalier du Mans, du Lude, de Saint-Calais, de Montval-sur-Loir, de La Ferté-Bernard, du Pôle Santé Sarthe et Loir, et de l'EHPAD de Bessé-sur-Braye

Vu le Code de la Santé Publique, notamment ses articles L 6143-7, D 6143-33 à D 6143-35, et R 6143-38 ;

Vu le décret n° 2009-1765 du 30 décembre 2009 relatif à la délégation de signature des directeurs des établissements publics de santé,

Vu l'arrêté du Centre National de Gestion en date du 15 juillet 2021 le nommant directeur des Centres Hospitaliers du Mans, de Château-du-Loir, de Saint-Calais, du Lude, et de l'EHPAD de Bessé-sur-Braye, à compter du 16 août 2021 ;

Vu l'arrêté du Centre National de Gestion en date du 23 mai 2025 le nommant directeur des Centres Hospitaliers du Mans, de Montval-sur-Loir, de Saint-Calais, de La Ferté Bernard, du Pôle Santé Sarthe et Loir, du Lude, et de l'EHPAD de Bessé-sur-Braye, à compter du 1^{er} mai 2025 ;

Vu l'arrêté du Centre National de Gestion en date du 15 janvier 2024 nommant **Monsieur Louis BERTHELOT**, directeur adjoint aux Centres Hospitaliers du Mans, de Saint-Calais, du Lude, de Montval sur Loir, de l'EHPAD de Bessé-sur-Braye (Sarthe), à compter du 15 avril 2024 ;

Vu l'arrêté du Centre National de Gestion en date du 23 mai 2025 nommant **Monsieur Louis BERTHELOT**, directeur adjoint aux Centres Hospitaliers du Mans, du Lude, de Saint-Calais, de Montval-sur-Loir, de La-Ferté Bernard, du Pôle Santé Sarthe et Loir et de l'EHPAD de Bessé-sur-Braye (Sarthe), à compter du 1^{er} mai 2025 ;

Vu l'organigramme de direction commune de mai 2025 intégrant **Monsieur Louis BERTHELOT**, Directeur délégué du pôle de Médecines Spécialisées du Centre Hospitalier Le Mans et Directeur délégué du Centre Hospitalier de Saint-Calais et de l'EHPAD Louis Pasteur de Bessé sur Braye ;

DÉCIDE

Article 1

Que délégation de signature permanente est donnée à **Monsieur Louis BERTHELOT**, Directeur délégué du Centre Hospitalier de Saint-Calais et de l'EHPAD Louis Pasteur de Bessé sur Braye, à compter du 1^{er} mai 2025, à l'effet de signer en son nom tous les actes et décisions relevant de ses attributions.

Article 2

Que par dérogation, demeurent soumis à la signature du Directeur Général :

- les conventions de partenariats,
- sanctions disciplinaires ;
- toutes décisions qu'il juge opportun de se réserver.

Article 3

Concernant les achats et les approvisionnements, que délégation de signature permanente est donnée à **Monsieur Louis BERTHELOT**, dans le cadre de sa fonction de Directeur délégué du Centre Hospitalier de Saint-Calais et de l'EHPAD Louis Pasteur de Bessé sur Braye, à l'effet de signer, les actes suivants :

- les devis relatifs aux achats qui ne découlent pas d'une procédure de marché public, mais dont la réalisation est rendue nécessaire en cas d'urgence avérée mettant en cause la sécurité et la continuité du service public hospitalier, quel qu'en soit le montant et sous réserve d'une information préalable du Directeur des achats ;
- les pénalités de retard ;
- les conventions de mise à disposition de marchés disponibles auprès de centrales d'achat, après information de l'acheteur de filière, qui s'assure de la cohérence avec l'objectif de convergence des marchés et dans la limite de 500 000€ HT ;
- l'ensemble des pièces afférentes à la comptabilité du Centre Hospitalier de Saint-Calais et de l'EHPAD Louis Pasteur de Bessé sur Braye (Sarthe), à l'exception des actes de mandatement, et dans la limite des crédits budgétaires disponibles, notamment :
 - les engagements de dépenses d'exploitation et d'investissement ;
 - les pièces justificatives des dépenses ;
 - les visas des factures attestant du service fait ;
 - les ordres de reversement ;
 - les certificats administratifs.

En dehors des actes expressément délégués, demeurent exclus du périmètre de la présente délégation :

- les actes concourant à la préparation des choix des titulaires de marchés publics ;
- les mises au point ;
- les notifications définitives de marchés publics ;
- les actes d'engagement ;
- les déclarations de sous-traitance ;
- les modifications de marchés publics (avenants) ;
- les ordres de services ;
- les procès-verbaux de réception et de non-réception ;
- les procès-verbaux de levées de réserves ;
- les décomptes généraux définitifs
- les pièces relatives à la gestion contentieuse des marchés ;
- les certificats de cessibilité de créance ;
- les courriers d'invitation à une négociation et de visite de site ;
- les courriers d'invitation à une audition ;
- les rapports d'orientation et d'analyse relatifs à l'examen des candidatures et des offres, dans le cadre des procédures de passation des marchés publics.

Article 4

Que délégation permanente est donnée à **Monsieur Louis BERTHELOT** pour assurer la continuité des services et la sécurité des biens et des personnes pendant les périodes où il assure la garde de direction conformément au tableau prévisionnel visé par la direction générale du Centre Hospitalier du Mans.

Article 5

Que délégation permanente est donnée à **Monsieur Louis BERTHELOT** pour assurer la continuité des services et la sécurité des biens et des personnes pendant les périodes où il assure la garde de direction conformément au tableau prévisionnel du Centre Hospitalier de Saint-Calais et de l'EHPAD Louis Pasteur de Bessé sur Braye.

Article 6

Que délégation permanente est donnée à **Monsieur Louis BERTHELOT** pour assumer la représentation du Directeur Général en cas d'absence ou d'empêchement de ce dernier, au Directoire du CH de Saint-Calais et de l'EHPAD Louis Pasteur de Bessé sur Braye.

Article 7

Que Monsieur **Louis BERTHELOT** ne peut donner en aucun cas ni à quiconque cette délégation. Cette délégation prend fin automatiquement lorsque le délégataire mentionné à l'article 1 quitte ses fonctions.

Article 8

Que la présente décision annule et remplace la décision de délégation n° 2024/033.

Article 9

La délégation de signature, conformément à la réglementation, sera notifiée :

- à l'intéressé contre un accusé de réception ;
- au Président du Conseil de Surveillance du Centre Hospitalier de Saint-Calais ;
- au trésorier principal, receveur du Centre Hospitalier de Saint Calais.

Elle sera publiée par tout moyen la rendant consultable, à savoir :

- au recueil des actes administratifs de la Préfecture de la Sarthe ;
- sur le site internet du Centre Hospitalier de Saint-Calais.

Fait à Le Mans,

le 23 mai 2025

Le Directeur Général,

Guillaume LAURENT

signé

Centre Hospitalier du Mans

72-2025-05-23-00007

2025-056 Décision Délégation de signature
GAGNIER Julien signé

Décision n° 2025/056 portant délégation de signature

Monsieur Guillaume LAURENT, Directeur Général du Centre Hospitalier du Mans, du Lude, de Saint-Calais, de Montval-sur-Loir, de La Ferté-Bernard, du Pôle Santé Sarthe et Loir, et de l'EHPAD de Bessé-sur-Braye

Vu le Code de la Santé Publique, notamment ses articles L 6143-7, D 6143-33 à D 6143-35, et R 6143-38 ;

Vu le décret n° 2009-1765 du 30 décembre 2009 relatif à la délégation de signature des directeurs des établissements publics de santé,

Vu l'arrêté du Centre National de Gestion en date du 15 juillet 2021 le nommant directeur des Centres Hospitaliers du Mans, de Château-du-Loir, de Saint-Calais, du Lude, et de l'EHPAD de Bessé-sur-Braye, à compter du 16 août 2021 ;

Vu l'arrêté du Centre National de Gestion en date du 23 mai 2025 le nommant directeur des Centres Hospitaliers du Mans, de Montval-sur-Loir, de Saint-Calais, de La Ferté Bernard, du Pôle Santé Sarthe et Loir, du Lude, et de l'EHPAD de Bessé-sur-Braye, à compter du 1^{er} mai 2025 ;

Vu l'arrêté du Centre National de Gestion en date du 24 mars 2023 nommant **Monsieur Julien GAGNIER** directeur adjoint des Centres Hospitaliers du Mans, de Saint-Calais, de Château-du-Loir, du Lude et de l'EHPAD de Bessé-sur-Braye à compter du 19 juin 2023 ;

Vu l'arrêté du Centre National de Gestion en date du 23 mai 2025 nommant **Monsieur Julien GAGNIER**, directeur adjoint des Centres Hospitaliers du Mans, du Lude, de Saint-Calais, de Montval sur Loir, de La Ferté Bernard, du Pôle Santé Sarthe et Loir et de l'EHPAD de Bessé-sur-Braye (Sarthe), du Pôle à compter du 1^{er} mai 2025 ;

Vu l'organigramme de direction commune de mai 2025 intégrant **Monsieur Julien GAGNIER**, Directeur délégué adjoint du Centre Hospitalier de Saint-Calais et de l'EHPAD Louis Pasteur de Bessé sur Braye ;

DÉCIDE

Article 1

Que délégation de signature permanente est donnée à **Monsieur Julien GAGNIER**, dans le cadre de sa fonction de Directeur délégué adjoint du Centre Hospitalier de Saint-Calais et de l'EHPAD Louis Pasteur de Bessé sur Braye (Sarthe), à l'effet de signer en son nom tous les actes et décisions relevant de ses attributions.

Article 2

Que par dérogation, demeurent soumis à la signature du Directeur Général :

- les conventions de partenariats ;
- les sanctions disciplinaires ;
- toutes décisions qu'il juge opportun de se réserver.

Article 3

Concernant les achats et les approvisionnements, que délégation de signature est donnée à Monsieur Julien GAGNIER, à l'effet de signer, les actes suivants :

- les devis relatifs aux achats qui ne découlent pas d'une procédure de marché public, mais dont la réalisation est rendue nécessaire en cas d'urgence avérée mettant en cause la sécurité et la continuité du service public hospitalier, quel qu'en soit le montant et sous réserve d'une information préalable du Directeur des achats ;
- les pénalités de retard ;
- l'ensemble des pièces afférentes à la comptabilité du Centre Hospitalier de Saint-Calais et de l'EHPAD Louis Pasteur de Bessé sur Braye (Sarthe), à l'exception des actes de mandatement, et dans la limite des crédits budgétaires disponibles, notamment :
 - les engagements de dépenses d'exploitation et d'investissement ;
 - les pièces justificatives des dépenses ;
 - les visas des factures attestant du service fait ;
 - les ordres de reversement ;
 - les certificats administratifs.

En dehors des actes expressément délégués, demeurent exclus du périmètre de la présente délégation :

- les actes concourant à la préparation des choix des titulaires de marchés publics ;
- les mises au point ;
- les notifications définitives de marchés publics ;
- les actes d'engagement ;
- les déclarations de sous-traitance ;
- les modifications de marchés publics (avenants) ;
- les ordres de services ;
- les procès-verbaux de réception et de non-réception ;
- les procès-verbaux de levées de réserves ;
- les décomptes généraux définitifs
- les pièces relatives à la gestion contentieuse des marchés ;
- les certificats de cessibilité de créance ;
- les courriers d'invitation à une négociation et de visite de site ;
- les courriers d'invitation à une audition ;
- les rapports d'orientation et d'analyse relatifs à l'examen des candidatures et des offres, dans le cadre des procédures de passation des marchés publics.

Article 4

Que délégation permanente est donnée à **Monsieur Julien GAGNIER**, pour assurer la continuité des services et la sécurité des biens et des personnes, pendant les périodes où il assure la garde de direction au Centre Hospitalier de Saint-Calais et de l'EHPAD Louis Pasteur de Bessé sur Braye, conformément au tableau prévisionnel visé par la direction générale.

Article 5

Que Monsieur Julien GAGNIER ne peut donner en aucun cas ni à quiconque cette délégation.

Cette délégation prend fin automatiquement lorsque le délégataire mentionné à l'article 1 quitte ses fonctions

Article 6

Que la présente décision annule et remplace la décision de délégation n° 2023/035.

Article 7

La délégation de signature, conformément à la réglementation, sera notifiée :

- à l'intéressé contre un accusé de réception ;
- au Président du Conseil de Surveillance du Centre Hospitalier de Saint Calais ;
- au trésorier principal, receveur du Centre Hospitalier de Saint Calais.

Elle sera publiée par tout moyen la rendant consultable, à savoir :

- au recueil des actes administratifs de la Préfecture de la Sarthe ;
- sur le site internet du Centre Hospitalier de Saint Calais.

Fait à Le Mans,

le 23 mai 2025

Le Directeur Général,

Guillaume LAURENT

signé

Centre Hospitalier du Mans

72-2025-05-23-00008

2025-057 Décision Délégation de signature
VINCENT Annie signé

Décision n° 2025/057 portant délégation de signature

Monsieur Guillaume LAURENT, Directeur Général du Centre Hospitalier du Mans, du Lude, de Saint-Calais, de Montval-sur-Loir, de La Ferté-Bernard, du Pôle Santé Sarthe et Loir, et de l'EHPAD de Bessé-sur-Braye

Vu le Code de la Santé Publique, notamment ses articles L 6143-7, D 6143-33 à D 6143-35, et R 6143-38 ;

Vu le décret n° 2009-1765 du 30 décembre 2009 relatif à la délégation de signature des directeurs des établissements publics de santé,

Vu l'arrêté du Centre National de Gestion en date du 15 juillet 2021 le nommant directeur des Centres Hospitaliers du Mans, de Château-du-Loir, de Saint-Calais, du Lude, et de l'EHPAD de Bessé-sur-Braye, à compter du 16 août 2021 ;

Vu l'arrêté du Centre National de Gestion en date du 23 mai 2025 le nommant directeur des Centres Hospitaliers du Mans, de Montval-sur-Loir, de Saint-Calais, de La Ferté Bernard, du Pôle Santé Sarthe et Loir, du Lude, et de l'EHPAD de Bessé-sur-Braye, à compter du 1^{er} mai 2025 ;

Vu l'organigramme de direction commune du Centre Hospitalier de Saint-Calais en date du 24 avril 2025 intégrant **Madame Annie VINCENT** dans le cadre de sa fonction de Directrice des soins du Centre Hospitalier de Saint-Calais et de l'EHPAD Louis Pasteur de Bessé sur Braye (Sarthe) ;

DÉCIDE

Article 1

Qu'en cas d'absence ou d'empêchement simultané du Directeur délégué et du Directeur délégué adjoint du Centre Hospitalier de Saint-Calais et de l'EHPAD Louis Pasteur de Bessé sur Braye, délégation permanente est donnée à **Madame Annie VINCENT**, dans le cadre de sa fonction de Directrice des soins, à l'effet de signer en son nom tous les actes et décisions relevant de ses attributions.

Article 2

Que par dérogation, demeurent soumis à la signature du Directeur Général :

- Les conventions de partenariats
- les sanctions disciplinaires ;
- toutes décisions qu'il juge opportun de se réserver.

Article 3

Concernant les achats et les approvisionnements et en cas d'absence ou d'empêchement simultané de Monsieur Louis BERTHELOT et de Monsieur Julien GAGNIER, délégation de signature est donnée à **Madame Annie VINCENT**, à l'effet de signer, les actes suivants :

- les devis relatifs aux achats qui ne découlent pas d'une procédure de marché public, mais dont la réalisation est rendue nécessaire en cas d'urgence avérée mettant en cause la sécurité et la continuité du service public hospitalier, quel qu'en soit le montant et sous réserve d'une information préalable du Directeur des achats ;
- l'ensemble des pièces afférentes à la comptabilité du Centre Hospitalier de Saint-Calais et de l'EHPAD Louis Pasteur de Bessé sur Braye (Sarthe), à l'exception des actes de mandatement, et dans la limite des crédits budgétaires disponibles, notamment :
 - les engagements de dépenses d'exploitation et d'investissement ;
 - les pièces justificatives des dépenses ;
 - les visas des factures attestant du service fait ;
 - les ordres de reversement ;
 - les certificats administratifs.

En dehors des actes expressément délégués, demeurent exclus du périmètre de la présente délégation :

- les actes concourant à la préparation des choix des titulaires de marchés publics ;
- les mises au point ;
- les notifications définitives de marchés publics ;
- les actes d'engagement ;
- les conventions de mise à disposition de marchés disponibles auprès de centrales d'achat ;
- les déclarations de sous-traitance ;
- les modifications de marchés publics (avenants) ;
- les pénalités de retard ;
- les ordres de services ;
- les procès-verbaux de réception et de non-réception ;
- les procès-verbaux de levées de réserves ;
- les décomptes généraux définitifs
- les pièces relatives à la gestion contentieuse des marchés ;
- les certificats de cessibilité de créance ;
- les courriers d'invitation à une négociation et de visite de site ;
- les courriers d'invitation à une audition ;
- les rapports d'orientation et d'analyse relatifs à l'examen des candidatures et des offres, dans le cadre des procédures de passation des marchés publics.

Article 4

Que délégation permanente est donnée à **Madame Annie VINCENT** pour assurer la continuité des services et la sécurité des biens et des personnes, pendant les périodes où elle assure la garde de direction au Centre Hospitalier de Saint-Calais et de l'EHPAD Louis Pasteur de Bessé sur Braye, conformément au tableau prévisionnel visé par la direction générale.

Article 5

Que **Madame Annie VINCENT** ne peut donner en aucun cas ni à quiconque cette délégation.

Cette délégation prend fin automatiquement lorsque le délégataire mentionné à l'article 1 quitte ses fonctions.

Article 6

Que la présente décision annule et remplace la décision de délégation n° 2024/056.

Article 7

La délégation de signature, conformément à la réglementation, sera notifiée :

- à l'intéressé contre un accusé de réception ;
- au Président du Conseil de Surveillance du Centre Hospitalier de Saint-Calais ;
- au trésorier principal, receveur du Centre Hospitalier de Saint-Calais.

Elle sera publiée par tout moyen la rendant consultable, à savoir :

- au recueil des actes administratifs de la Préfecture de la Sarthe ;
- sur le site internet du Centre Hospitalier de Saint-Calais.

Fait à Le Mans,

le 23 mai 2025

Le Directeur Général,

Guillaume LAURENT

signé

Centre Hospitalier du Mans

72-2025-05-23-00009

2025-058 Décision Délégation de signature
VAULEON Mathis signé

Décision n° 2025/058 portant délégation de signature

Monsieur Guillaume LAURENT, Directeur Général du Centre Hospitalier du Mans, du Lude, de Saint-Calais, de Montval-sur-Loir, de La Ferté-Bernard, du Pôle Santé Sarthe et Loir et de l'EHPAD de Bessé-sur-Braye

Vu le Code de la Santé Publique, notamment ses articles L 6143-7, D 6143-33 à D 6143-35, et R 6143-38 ;

Vu le décret n° 2009-1765 du 30 décembre 2009 relatif à la délégation de signature des directeurs des établissements publics de santé,

Vu l'arrêté du Centre National de Gestion en date du 15 juillet 2021 le nommant directeur des Centres Hospitaliers du Mans, de Château-du-Loir, de Saint-Calais, du Lude, et de l'EHPAD de Bessé-sur-Braye, à compter du 16 août 2021 ;

Vu l'arrêté du Centre National de Gestion en date du 23 mai 2025 le nommant directeur des Centres Hospitaliers du Mans, du Lude, de Saint-Calais, de Montval-sur-Loir, de La Ferté-Bernard, du Pôle Santé Sarthe et Loir et de l'EHPAD de Bessé-sur-Braye, à compter du 1^{er} mai 2025 ;

Vu l'arrêté du Centre National de Gestion en date du 11 décembre 2020 affectant **Monsieur Mathis VAULEON**, directeur adjoint à la direction des finances, du contrôle de gestion et des systèmes d'information, aux Centres Hospitaliers du Mans, de Château-du-Loir, du Lude, de Saint-Calais, et de l'EHPAD de Bessé-sur-Braye, à compter du 18 janvier 2021 ;

Vu l'arrêté du Centre National de Gestion en date du 23 mai 2025 nommant **Monsieur Mathis VAULEON** directeur adjoint des Centres Hospitaliers du Mans, du Lude, de Saint-Calais, de Montval-sur-Loir, de La Ferté-Bernard, du Pôle Santé Sarthe et Loir et de l'EHPAD de Bessé-sur-Braye, à compter du 1^{er} mai 2025 ;

Vu l'organigramme de direction commune de mai 2025 intégrant **Monsieur Mathis VAULEON**, Directeur des finances, au sein des Centres Hospitaliers du Mans, du Lude, de Saint-Calais, de Montval-sur-Loir, de La Ferté-Bernard, du Pôle Santé Sarthe et Loir et de l'EHPAD de Bessé-sur-Braye ;

DÉCIDE

Article 1

Que délégation de signature est donnée à **Monsieur Mathis VAULÉON**, Directeur des Finances aux Centres Hospitaliers de Mans, du Lude, de Saint-Calais, de Montval-sur-Loir, de La Ferté-Bernard, du Pôle Santé Sarthe et Loir et de l'EHPAD de Bessé-sur-Braye à compter du 1^{er} mai 2025, à l'effet de signer en son nom tous les actes et décisions relevant de ses attributions.

Article 2

Que par dérogation aux dispositions de l'article 1, demeurent soumis à la signature du Directeur Général :

- les conventions de partenariats
- les sanctions disciplinaires
- toutes décisions qu'il juge opportun de se réserver

Article 3

Que délégation permanente est donnée à **Monsieur Mathis VAULÉON** pour assurer la continuité des services et la sécurité des biens et des personnes pendant les périodes où il assure la garde de direction conformément au tableau visé par la direction générale.

Article 4

Que **Monsieur Mathis VAULÉON** ne peut donner en aucun cas ni à quiconque cette délégation.

Cette délégation prend fin automatiquement lorsque le délégataire mentionné à l'article 1 quitte ses fonctions.

Article 5

Que la présente décision annule et remplace la décision de délégation n° 2022/054 et 2024/010.

Article 6

La délégation de signature, conformément à la réglementation, sera notifiée :

- à l'intéressé contre un accusé de réception ;
- au Président du Conseil de Surveillance du Centre Hospitalier Le Mans ;
- au trésorier principal, receveur du Centre Hospitalier Le Mans.

Elle sera publiée par tout moyen la rendant consultable, à savoir :

- au recueil des actes administratifs de la Préfecture de la Sarthe ;
- sur le site internet du Centre Hospitalier Le Mans.

Fait à Le Mans,

le 23 mai 2025

Le Directeur Général,

Guillaume LAURENT

signé

Centre Hospitalier du Mans

72-2025-05-23-00010

2025-059 Décision Délégation de signature
BRECHAT Antoine signé

Décision n° 2025/059 portant délégation de signature

Monsieur Guillaume LAURENT, Directeur Général du Centre Hospitalier du Mans, du Lude, de Saint-Calais, de Montval-sur-Loir, de La Ferté-Bernard, du Pôle Santé Sarthe et Loir et de l'EHPAD de Bessé-sur-Braye

Vu le Code de la Santé Publique, notamment ses articles L 6143-7, D 6143-33 à D 6143-35, et R 6143-38 ;

Vu le décret n° 2009-1765 du 30 décembre 2009 relatif à la délégation de signature des directeurs des établissements publics de santé,

Vu l'arrêté du Centre National de Gestion en date du 15 juillet 2021 le nommant directeur des Centres Hospitaliers du Mans, de Château-du-Loir, de Saint-Calais, du Lude, et de l'EHPAD de Bessé-sur-Braye, à compter du 16 août 2021 ;

Vu l'arrêté du Centre National de Gestion en date du 23 mai 2025 le nommant directeur des Centres Hospitaliers du Mans, du Lude, de Saint-Calais, de Montval-sur-Loir, de La Ferté-Bernard, du Pôle Santé Sarthe et Loir et de l'EHPAD de Bessé-sur-Braye, à compter du 1^{er} mai 2025 ;

Vu l'arrêté du Centre National de Gestion en date du 20 décembre 2022, titularisant **Monsieur Antoine BRECHAT** dans le corps des directeurs d'hôpital et l'affectant en qualité de directeur adjoint aux Centres Hospitaliers du Mans, du Lude, de Saint-Calais, de Château-du-Loir, et de l'EHPAD de Bessé-sur-Braye, à compter du 1^{er} janvier 2023 ;

Vu l'arrêté du Centre National de Gestion en date du 23 mai 2025 nommant **Monsieur Antoine BRECHAT** directeur adjoint des Centres Hospitaliers du Mans, du Lude, de Saint-Calais, de Montval-sur-Loir, de La Ferté-Bernard, du Pôle Santé Sarthe et Loir et de l'EHPAD de Bessé-sur-Braye, à compter du 1^{er} mai 2025 ;

Vu l'organigramme de direction commune de mai 2025 intégrant **Monsieur Antoine BRECHAT**, Directeur adjoint des finances des Centres Hospitaliers du Mans, du Lude, de Saint-Calais, de Montval-sur-Loir, de La Ferté-Bernard, du Pôle Santé Sarthe et Loir et de l'EHPAD de Bessé-sur-Braye, Directeur délégué du pôle Biologie-Pathologie, chargé du Mécénat au sein de Centre Hospitalier du Mans;

DÉCIDE

Article 1

Que délégation de signature est donnée à **Monsieur Antoine BRECHAT**, dans le cadre de sa fonction de directeur adjoint des finances aux Centres Hospitaliers du Mans, du Lude, de Saint-Calais, de Montval-sur-Loir, de La Ferté-Bernard, du Pôle Santé Sarthe et Loir et de l'EHPAD de Bessé-sur-Braye, à compter du 1^{er} mai 2025, à l'effet de signer en son nom tous les actes et décisions relevant de ses attributions.

Article 2

Que par dérogation aux dispositions de l'article 1, demeurent soumis à la signature du Directeur Général :

- les conventions de partenariats
- les sanctions disciplinaires
- toutes décisions qu'il juge opportun de se réserver

Article 3

Que délégation permanente est donnée à **Monsieur Antoine BRECHAT** pour assurer la continuité des services et la sécurité des biens et des personnes pendant les périodes où il assure la garde de direction conformément au tableau visé par la direction générale.

Article 4

Que **Monsieur Antoine BRECHAT** ne peut donner en aucun cas ni à quiconque cette délégation.

Cette délégation prend fin automatiquement lorsque le délégataire mentionné à l'article 1 quitte ses fonctions.

Article 5

Que la présente décision annule et remplace la décision de délégation n° 2023/001.

Article 6

La délégation de signature, conformément à la réglementation, sera notifiée :

- à l'intéressé contre un accusé de réception ;
- au Président du Conseil de Surveillance du Centre Hospitalier Le Mans ;
- au trésorier principal, receveur du Centre Hospitalier Le Mans ;

Elle sera publiée par tout moyen la rendant consultable, à savoir :

- au recueil des actes administratifs de la Préfecture de la Sarthe ;
- sur le site internet du Centre Hospitalier Le Mans.

Fait à Le Mans,

le 23 mai 2025

Le Directeur Général,

Guillaume LAURENT

signé

Centre Hospitalier du Mans

72-2025-05-23-00011

2025-060 Décision délégation de signature
Camille GIORDANO signé

Décision n° 2025/060 portant délégation de signature

Monsieur Guillaume LAURENT, Directeur Général du Centre Hospitalier du Mans, du Lude, de Saint-Calais, de Montval-sur-Loir, de La Ferté-Bernard, du Pôle Santé Sarthe et Loir, et de l'EHPAD de Bessé-sur-Braye

Vu le Code de la Santé Publique, notamment ses articles L 6143-7, D 6143-33 à D 6143-35, et R 6143-38 ;

Vu le décret n° 2009-1765 du 30 décembre 2009 relatif à la délégation de signature des directeurs des établissements publics de santé,

Vu l'arrêté du Centre National de Gestion en date du 15 juillet 2021 le nommant directeur des Centres Hospitaliers du Mans, de Château-du-Loir, de Saint-Calais, du Lude, et de l'EHPAD de Bessé-sur-Braye, à compter du 16 août 2021 ;

Vu l'arrêté du Centre National de Gestion en date du 23 mai 2025 le nommant directeur des Centres Hospitaliers du Mans, du Lude, de Saint-Calais, de Montval-sur-Loir, de La Ferté-Bernard, du Pôle Santé Sarthe et Loir, et de l'EHPAD de Bessé-sur-Braye, à compter du 1^{er} mai 2025 ;

Vu l'arrêté du 30 janvier 2024 du Centre National de Gestion affectant **Madame Camille GIORDANO** aux Centres Hospitaliers du Mans, de Saint-Calais, du Lude, de Château-du-Loir, et de l'EHPAD de Bessé-sur-Braye, à compter du 29 avril 2024 ;

Vu l'arrêté du 23 mai 2025 du Centre National de Gestion affectant **Madame Camille GIORDANO** aux Centres Hospitaliers du Mans, du Lude, de Saint-Calais, de Montval-sur-Loir, de La Ferté-Bernard, du Pôle Santé Sarthe et Loir, et de l'EHPAD de Bessé-sur-Braye, à compter du 1^{er} mai 2025 ;

Vu l'organigramme de direction commune de mai 2025 intégrant **Madame Camille GIORDANO**, Secrétaire Générale, Directrice des Affaires Juridiques, Directrice déléguée de la filière Cancérologie ;

DÉCIDE

Article 1

Qu'en cas d'absence ou d'empêchement simultané du Directeur Général et du Directeur Général Adjoint, délégation générale permanente est donnée à **Madame Camille GIORDANO**, Secrétaire Générale des Centres Hospitaliers du Mans, du Lude, de Saint-Calais, de Montval-sur-Loir, de La Ferté-Bernard, du Pôle Santé Sarthe et Loir, et de l'EHPAD de Bessé-sur-Braye, et Directrice des Affaires Juridiques, Directrice déléguée de la filière Cancérologie du Centre Hospitalier Le Mans, à compter du 1^{er} mai 2025, à l'effet de signer en son nom tous les actes et décisions relevant de ses attributions, aux fins d'assurer la continuité de gestion et de représentation légale des établissements précités.

Article 2

Que délégation permanente est donnée à **Madame Camille GIORDANO**, Directrice des Affaires Juridiques du Centre Hospitalier Le Mans, Secrétaire générale des Centres Hospitaliers du Mans, du Lude, de Saint-Calais, de Montval-sur-Loir, de La Ferté-Bernard, du Pôle Santé Sarthe et Loir, et de l'EHPAD de Bessé-sur-Braye, à l'effet de porter plainte au nom et pour le compte du Centre Hospitalier Le Mans.

Article 3

Que **Madame Camille GIORDANO** ne peut donner en aucun cas ni à quiconque cette délégation.

Cette délégation prend fin automatiquement lorsque le délégataire mentionné à l'article 1 quitte ses fonctions.

Article 4

Que la présente décision annule et remplace la décision de délégation n° 2024/041.

Article 5

La délégation de signature, conformément à la réglementation, sera notifiée :

- à l'intéressé contre un accusé de réception ;
- au Président du Conseil de Surveillance du Centre Hospitalier Le Mans ;
- au trésorier principal, receveur du Centre Hospitalier Le Mans.

Elle sera publiée par tout moyen la rendant consultable, à savoir :

- au recueil des actes administratifs de la Préfecture de la Sarthe ;
- sur le site internet du Centre Hospitalier Le Mans.

Fait à Le Mans,

Le 23 mai 2025

Le Directeur Général,

Guillaume LAURENT

signé

Centre Hospitalier du Mans

72-2025-05-23-00012

2025-061 Décision délégation de signature Vicky
GODILLON signé

Décision n° 2025/061 portant délégation de signature

Monsieur Guillaume LAURENT, Directeur Général du Centre Hospitalier du Mans, du Lude, de Saint-Calais, de Montval-sur-Loir, de La Ferté-Bernard, du Pôle Santé Sarthe et Loir, et de l'EHPAD de Bessé-sur-Braye

Vu le Code de la Santé Publique, notamment ses articles L 6143-7, D 6143-33 à D 6143-35, et R 6143-38 ;

Vu le décret n° 2009-1765 du 30 décembre 2009 relatif à la délégation de signature des directeurs des établissements publics de santé,

Vu l'arrêté du Centre National de Gestion en date du 15 juillet 2021 le nommant directeur des Centres Hospitaliers du Mans, de Château-du-Loir, de Saint-Calais, du Lude, et de l'EHPAD de Bessé-sur-Braye, à compter du 16 août 2021 ;

Vu l'arrêté du Centre National de Gestion en date du 23 mai 2025 le nommant directeur des Centres Hospitaliers du Mans, du Lude, de Saint-Calais, de Montval-sur-Loir, de La Ferté-Bernard, du Pôle Santé Sarthe et Loir, et de l'EHPAD de Bessé-sur-Braye, à compter du 1^{er} mai 2025 ;

Vu la note 2022-106 en date du 4 avril 2022 désignant Madame Vicky GODILLON en qualité de Directrice de la Communication en remplacement de Madame Valérie SANSOUCY à compter du 1^{er} avril 2022 ;

Vu l'organigramme de direction commune en date de mai 2025 intégrant **Madame Vicky GODILLON**, Directrice de la Communication, chargée du Mécénat ;

DÉCIDE

Article 1

Que délégation permanente est donnée à **Madame Vicky GODILLON**, Directrice de la Communication des Centres Hospitaliers du Mans, du Lude, de Saint-Calais, de Montval-sur-Loir, de La Ferté-Bernard, du Pôle Santé Sarthe et Loir, et de l'EHPAD de Bessé-sur-Braye, à l'effet de signer en son nom, à compter du 1^{er} mai 2025, tous les actes et décisions relevant de ses attributions.

Article 2

que, par dérogation aux dispositions de l'article 1, demeurent soumis à la signature du Directeur Général :

- Les conventions de partenariats
- les sanctions disciplinaires ;
- toutes décisions qu'il juge opportun de se réserver.

Article 3

Que **Madame Vicky GODILLON** ne peut donner en aucun cas ni à quiconque cette délégation.

Cette délégation prend fin automatiquement lorsque le délégataire mentionné à l'article 1 quitte ses fonctions.

Article 4

Que la présente décision annule et remplace la décision de délégation n° 2023/014.

Article 5

La délégation de signature, conformément à la réglementation, sera notifiée :

- à l'intéressé contre un accusé de réception ;
- au Président du Conseil de Surveillance du Centre Hospitalier Le Mans ;
- au trésorier principal, receveur du Centre Hospitalier Le Mans.

Elle sera publiée par tout moyen la rendant consultable, à savoir :

- au recueil des actes administratifs de la Préfecture de la Sarthe ;
- sur le site internet du Centre Hospitalier Le Mans.

Fait à Le Mans,

Le 23 mai 2025

Le Directeur Général,

Guillaume LAURENT

signé

Centre Hospitalier du Mans

72-2025-05-23-00013

2025-062 Décision délégation de signature
Rosalia DUPRESSOIR signé

Décision n° 2025/062 portant délégation de signature

Monsieur Guillaume LAURENT, Directeur Général du Centre Hospitalier du Mans, du Lude, de Saint-Calais, de Montval-sur-Loir, de La Ferté-Bernard, du Pôle Santé Sarthe et Loir, et de l'EHPAD de Bessé-sur-Braye

Vu le Code de la Santé Publique, notamment ses articles L 6143-7, D 6143-33 à D 6143-35, et R 6143-38 ;

Vu le décret n° 2009-1765 du 30 décembre 2009 relatif à la délégation de signature des directeurs des établissements publics de santé,

Vu l'arrêté du Centre National de Gestion en date du 15 juillet 2021 le nommant directeur des Centres Hospitaliers du Mans, de Château-du-Loir, de Saint-Calais, du Lude, et de l'EHPAD de Bessé-sur-Braye, à compter du 16 août 2021 ;

Vu l'arrêté du Centre National de Gestion en date du 23 mai 2025 le nommant directeur des Centres Hospitaliers du Mans, du Lude, de Saint-Calais, de Montval-sur-Loir, de La Ferté-Bernard, du Pôle Santé Sarthe et Loir, et de l'EHPAD de Bessé-sur-Braye, à compter du 1^{er} mai 2025 ;

Vu l'arrêté du 18 décembre 2021 titularisant **Madame Rosalia DUPRESSOIR** dans le corps des directeurs d'établissements sanitaires, sociaux et médico-sociaux, et l'affectant en qualité de directrice adjointe aux Centres Hospitaliers du Mans, du Lude, de Saint-Calais, de Château-du-Loir et de l'EHPAD de Bessé-sur-Braye (Sarthe) à compter du 1^{er} janvier 2022.

Vu l'arrêté du 25 juillet 2023, détachant **Madame Rosalia DUPRESSOIR** dans le corps des directeurs d'hôpital en qualité de directrice adjointe, aux Centres Hospitaliers du Mans, de Saint-Calais, du Lude, de Château-du-Loir et à l'EHPAD de Bessé-sur-Braye (Sarthe) à compter du 1^{er} septembre 2023.

Vu l'arrêté du 23 mai 2025 du Centre National de Gestion nommant **Madame Rosalia DUPRESSOIR**, directrice adjointe aux Centres Hospitaliers du Mans, du Lude, de Saint-Calais, de Montval-sur-Loir, de La Ferté-Bernard, du Pôle Santé Sarthe et Loir, et de l'EHPAD de Bessé-sur-Braye, à compter du 1^{er} mai 2025 ;

Vu l'organigramme de direction commune de mai 2025 intégrant **Madame Rosalia DUPRESSOIR**, Directrice déléguée du pôle Gériatrie du Centre Hospitalier du Mans et Directrice de la coordination des projets des Centres Hospitaliers du Mans, du Lude, de Saint-Calais, de Montval-sur-Loir, de La Ferté-Bernard, du Pôle Santé Sarthe et Loir et de l'EHPAD de Bessé-sur-Braye ;

DÉCIDE

Article 1

que délégation permanente est donnée à **Madame Rosalia DUPRESSOIR**, Directrice de la coordination des projets au sein des établissements de la direction commune et directrice déléguée du Pôle Gériatrie du Centre Hospitalier du Mans, à l'effet de signer en son nom, à compter du 1^{er} mai 2025 tous les actes et décisions relevant de ses attributions.

Article 2

Que par dérogation aux dispositions de l'article 1, demeurent soumis à la signature du Directeur Général :

- les conventions de partenariats ;
- les sanctions disciplinaires ;
- toutes décisions qu'il juge opportun de se réserver.

Article 3

que délégation permanente est donnée à **Madame Rosalia DUPRESSOIR** pour assurer la continuité des services et la sécurité des biens et des personnes pendant les périodes où il assure la garde de direction conformément au tableau visé par la direction générale.

Article 4

Que **Madame Rosalia DUPRESSOIR** ne peut donner en aucun cas ni à quiconque cette délégation.

Cette délégation prend fin automatiquement lorsque le délégataire mentionné à l'article 1 quitte ses fonctions.

Article 5

Que la présente décision annule et remplace les décisions de délégation n°2022/003, n°2022/088, n°2023/034, n° 2023/046.

Article 6

La délégation de signature, conformément à la réglementation, sera notifiée :

- à l'intéressé contre un accusé de réception ;
- au Président du Conseil de Surveillance du Centre Hospitalier Le Mans ;
- au trésorier principal, receveur du Centre Hospitalier Le Mans.

Elle sera publiée par tout moyen la rendant consultable, à savoir :

- au recueil des actes administratifs de la Préfecture de la Sarthe ;
- sur le site internet du Centre Hospitalier Le Mans.

Fait à Le Mans,

Le 23 mai 2025

Le Directeur Général,

Guillaume LAURENT

signé

Centre Hospitalier du Mans

72-2025-05-23-00003

2025-049 Décision délégation de signature
Alexandre MORAND signé

Décision n° 2025/049 portant délégation de signature

Monsieur Guillaume LAURENT, Directeur Général du Centre Hospitalier du Mans, du Lude, de Saint-Calais, de Montval-sur-Loir, de La Ferté-Bernard, du Pôle Santé Sarthe et Loir, et de l'EHPAD de Bessé-sur-Braye

Vu le Code de la Santé Publique, notamment ses articles L 6143-7, D 6143-33 à D 6143-35, et R 6143-38 ;

Vu le décret n° 2009-1765 du 30 décembre 2009 relatif à la délégation de signature des directeurs des établissements publics de santé,

Vu l'arrêté du Centre National de Gestion en date du 15 juillet 2021 le nommant directeur des Centres Hospitaliers du Mans, de Château-du-Loir, de Saint-Calais, du Lude, et de l'EHPAD de Bessé-sur-Braye, à compter du 16 août 2021 ;

Vu l'arrêté du Centre National de Gestion en date du 23 mai 2025 le nommant directeur des Centres Hospitaliers du Mans, du Lude, de Saint-Calais, de Montval-sur-Loir, de La Ferté-Bernard, du Pôle Santé Sarthe et Loir, et de l'EHPAD de Bessé-sur-Braye, à compter du 1^{er} mai 2025 ;

Vu l'arrêté du 26 janvier 2023 du Centre National de Gestion affectant **Monsieur Alexandre MORAND**, aux Centres Hospitaliers du Mans, de Saint-Calais, du Lude, de Château-du-Loir, et de l'EHPAD de Bessé-sur-Braye, à compter du 13 février 2023,

Vu l'arrêté du Centre National de Gestion en date du 23 mai 2025 affectant **Monsieur Alexandre MORAND**, aux Centres Hospitaliers du Mans, du Lude, de Saint-Calais, de Montval-sur-Loir, de La Ferté-Bernard, du Pôle Santé Sarthe et Loir, et de l'EHPAD de Bessé-sur-Braye, à compter du 1^{er} mai 2025 ;

Vu l'organigramme de direction commune de mai 2025 intégrant **Monsieur Alexandre MORAND**, Directeur Général Adjoint ;

DÉCIDE

Article 1

Qu'en cas d'absence ou d'empêchement du Directeur Général, délégation générale permanente est donnée à **Monsieur Alexandre MORAND**, Directeur général adjoint des Centres Hospitaliers du Mans, du Lude, de Saint-Calais, de Montval-sur-Loir, de La Ferté-Bernard, du Pôle Santé Sarthe et Loir, et de l'EHPAD de Bessé-sur-Braye, à compter du 1^{er} mai 2025, à l'effet de signer en son nom tous les actes et décisions relevant de ses attributions, aux fins d'assurer la continuité de gestion et de représentation légale des établissements précités.

Article 2

Que **Monsieur Alexandre MORAND** ne peut donner en aucun cas ni à quiconque cette délégation.

Cette délégation prend fin automatiquement lorsque le délégataire mentionné à l'article 1 quitte ses fonctions.

Article 3

Que la présente décision annule et remplace la décision de délégation n° 2023/006.

Article 4

La délégation de signature, conformément à la réglementation, sera notifiée :

- à l'intéressé contre un accusé de réception ;
- au Président du Conseil de Surveillance du Centre Hospitalier Le Mans ;
- au trésorier principal, receveur du Centre Hospitalier Le Mans.

Elle sera publiée par tout moyen la rendant consultable, à savoir :

- au recueil des actes administratifs de la Préfecture de la Sarthe ;
- sur le site internet du Centre Hospitalier Le Mans.

Fait à Le Mans,

Le 23 mai 2025

Le Directeur Général,

Guillaume LAURENT

SIGNÉ

Cour d'Appel d'Angers

72-2025-10-01-00006

COUR D'APPEL D'ANGERS - DELEGATION DE
SIGNATURE EN MATIERE DE GESTION
ADMINISTRATIVE ET FINANCIERE



**DÉCISION PORTANT DÉLÉGATION DE SIGNATURE
EN MATIÈRE DE GESTION ADMINISTRATIVE et FINANCIÈRE**

Nicolas HOUX, premier président de la cour d'appel d'Angers

et

Carole ETIENNE, procureure générale près ladite cour,

Vu le code de l'organisation judiciaire, notamment ses articles D312-66, R312-67 et R312-73 ;

Vu les dispositions des articles 124 et suivants du décret n° 2020-1717 du 28 décembre 2020 modifié ;

Vu la convention de délégation de gestion signée avec les chefs de la cour d'appel de Rennes ;

Vu la précédente décision portant délégation de signature en date du 15 septembre 2025 ;

DÉCIDENT

Article 1er - Délégation conjointe est donnée à monsieur Christian GRASSET, directeur hors classe des services de greffe judiciaires, directeur délégué à l'administration régionale judiciaire de la cour d'appel d'Angers, et, en cas d'absence ou d'empêchement de ce dernier à :

- Madame Hélène CHUSSEAU, directrice des services de greffe judiciaires, responsable de la gestion des ressources humaines ;
- Madame Brigitte BOURHIS, directrice des services de greffe judiciaires, responsable de la gestion de la formation ;
- Madame Ariane CAZÉ, directrice des services de greffe judiciaires, responsable de la gestion informatique ;
- Madame Laëtitia LEROY, directrice des services de greffe judiciaires, responsable de la gestion budgétaire

afin de signer :

- les états de services faits des personnels appartenant à la réserve de la Police Nationale chargés d'assurer la sécurité des audiences ;
- les décisions fixant le montant des honoraires à verser aux praticiens intervenant dans le cadre des accidents de service et maladies professionnelles, des contre-visites médicales, des demandes de travail à temps partiel thérapeutique, des visites médicales d'embauche et des expertises médicales en lien avec les dossiers soumis aux conseils médicaux ;
- les ordres de mission des fonctionnaires et des agents contractuels ;
- les autorisations d'utilisation des véhicules personnels pour les besoins du service ;
- les bons de commande de prestations de transport aérien concernant les personnels affectés dans le ressort bénéficiant de congés bonifiés ;
- les décisions d'octroi d'autorisation d'absence pour garde d'enfant, de congé maladie, de congé maternité, de congé paternité et de congé d'adoption concernant les fonctionnaires et contractuels affectés dans le ressort ;
- les bons de commande portant sur des prestations de formation continue concernant les personnels de greffe ;
- les courriers de notification d'actes administratifs à caractère individuel destinés aux fonctionnaires et contractuels ;
- les courriers de notification aux magistrats des arrêtés portant élévation d'échelon ;
- les avis assortissant les candidatures des fonctionnaires et des agents contractuels à des actions de formation continue ;
- les lettres et bordereaux de transmission de pièces administratives à la sous-direction des ressources humaines des greffes et à la sous-direction des ressources humaines de la magistrature ;
- les notes de diffusion au ressort des circulaires ministérielles concernant la gestion administrative et budgétaire ;

et afin de viser :

- les états de frais de changement de résidence ;
- les états de frais de déplacement des conciliateurs, conseillers prud'hommes, juges consulaires, assesseurs des pôles sociaux et assesseurs des tribunaux paritaires des baux ruraux ;
- les bordereaux établis par les régisseurs pour l'indemnisation des témoins, jurés et parties civiles ;
- les états d'emploi de l'avance des régies ;
- les mémoires de frais (menues dépenses) présentés par les conciliateurs ;

Article 2 - Délégation conjointe est donnée à monsieur Christian GRASSET, directeur hors classe des services de greffe judiciaires, directeur délégué à l'administration régionale judiciaire au service administratif régional de la cour d'appel d'Angers, et, en cas d'absence ou d'empêchement de ce dernier à :

- Madame Hélène CHUSSEAU, directrice des services de greffe judiciaires, responsable de la gestion des ressources humaines au service administratif régional de la cour d'appel d'Angers ;
- Madame Brigitte BOURHIS, directrice des services de greffe judiciaires, responsable de la gestion de la formation au service administratif régional de la cour d'appel d'Angers ;
- Madame Aurélie HEUZE, secrétaire administrative, responsable de la gestion des ressources humaines adjointe, chargée de la rémunération au service administratif régional de la cour d'appel d'Angers
- Madame Nadia ASFI, secrétaire administrative chargée de la rémunération au service administratif régional de la cour d'appel d'Angers ;
- Madame Cécile ARMANGAU-MICHON, secrétaire administrative chargée de la rémunération au service administratif régional de la cour d'appel d'Angers ;
- Madame Nora BENDIFALLAH, secrétaire administrative chargée de la rémunération au service administratif régional de la cour d'appel d'Angers

afin de signer toutes les pièces justificatives de dépenses et les documents de liaison relatifs à la rémunération des personnels affectés dans le ressort de la cour d'appel d'Angers.

Article 3 - Délégation conjointe de leur signature est donnée à monsieur Christian GRASSET, directeur hors classe des services de greffe judiciaires, directeur délégué à l'administration régionale judiciaire au service administratif régional de la cour d'appel d'Angers, afin de les représenter pour tous les actes et décisions relevant de la qualité du pouvoir adjudicateur, y compris pour le choix de l'attributaire et la signature du marché.

Article 4 - Sont habilités à signer les demandes d'engagements de marchés en vue de la saisie des engagements juridiques dans l'application CHORUS :

- Monsieur Christian GRASSET, directeur délégué à l'administration régionale judiciaire ;
- Madame Laëtitia LEROY, directrice des services de greffe judiciaires, responsable de la gestion budgétaire ;
- Madame Hélène CHUSSEAU, directrice des services de greffe judiciaires, responsable de la gestion des ressources humaines ;
- Madame Brigitte BOURHIS, directrice des services de greffe judiciaires, responsable de la gestion de la formation ;
- Madame Ariane CAZÉ, directrice des services de greffe judiciaires, responsable de la gestion informatique ;

Article 5- En matière d'ordonnancement des recettes d'aide juridictionnelle, délégation conjointe est donnée à monsieur Christian GRASSET, directeur hors classe des services de greffe judiciaires, directeur délégué à l'administration régionale judiciaire, pour la signature des bordereaux de transmission au pôle CHORUS des fiches de suivi en vue de l'émission des titres de perception ;

Délégation conjointe est donnée à monsieur Christian GRASSET, directeur délégué à l'administration régionale judiciaire, pour la signature des admissions en non-valeur et remises gracieuses proposées par les comptables publics ;

En cas d'absence ou d'empêchement de monsieur Christian GRASSET, ces délégations seront exercées par :

- Madame Laëtitia LEROY, directrice des services de greffe judiciaires, responsable de la gestion budgétaire au service administratif régional de la cour d'appel d'Angers ;
- Monsieur Didier BAREL, greffier responsable de la gestion budgétaire adjoint au service administratif régional de la cour d'appel d'Angers ;
- Monsieur Kévy PETIT, secrétaire administratif au service administratif régional de la cour d'appel d'Angers ;

Article 6 - La présente décision se substitue à la décision portant délégation de signature en date du 15 septembre 2025.

Article 7 - La présente décision sera communiquée aux personnes nommées ci-dessus, aux chefs des juridictions et aux directeurs de greffe des tribunaux du ressort de la cour d'appel d'Angers, au directeur du greffe de la cour, au directeur régional des finances publiques de la région Bretagne et du département d'Ille et Vilaine, au directeur départemental des finances publiques du département du Doubs, comptables assignataires, ainsi qu'au chef du pôle CHORUS de la cour d'appel de Rennes.

Elle sera publiée au recueil des actes administratifs du département du Maine et Loire, au recueil des actes administratifs du département de la Sarthe ainsi qu'au recueil des actes administratifs du Département de la Mayenne.

Fait à ANGERS, le 1^{er} octobre 2025

LA PROCUREURE GENERALE,

LE PREMIER PRESIDENT,

Signé

Signé

Carole ETIENNE

Nicolas HOUX

- Suivent les specimen de la signature de :

Christian GRASSET

Hélène CHUSSEAU

Brigitte BOURHIS

Ariane CAZÉ

Laëtitia LEROY

Didier BAREL

Kévyn PETIT

Nadia ASFI

Aurélie HEUZE

Cécile ARMANGAU-MICHON

Nora BENDIFALLAH

Cour d'Appel d'Angers

72-2025-10-01-00005

COUR D'APPEL D'ANGERS - HABILITATION DE
MAGISTRATS ET DE FONCTIONNAIRES A
L'UTILISATION DE CHORUS FORMULAIRES



**MINISTÈRE
DE LA JUSTICE**

*Liberté
Égalité
Fraternité*

Cour d'appel d'Angers

**PROCESSUS « COMMANDE PUBLIQUE »
PROCESSUS « FRAIS DE DEPLACEMENTS »
PROCESSUS « FRAIS DE JUSTICE »,
PROCESSUS « INTERVENTIONS » -
UTILISATION DES FORMULAIRES CHORUS –
DÉCISION PORTANT HABILITATION DE MAGISTRATS
ET DE FONCTIONNAIRES**

Nicolas HOUX, premier président de la cour d'appel d'Angers,

et

Carole ETIENNE, procureure générale près ladite cour,

Vu l'article D 312-66 du code de l'organisation judiciaire ;

**Vu la convention de délégation de gestion signée avec les chefs de la cour d'appel de
Rennes ;**

DÉCIDENT

Article 1^{er} - Dans le cadre du processus de la commande publique, concernant les dépenses relevant du flux 1, sont habilités à effectuer les demandes d'achats et à constater le service fait dans l'application CHORUS FORMULAIRES :

COUR D'APPEL D'ANGERS et BUDGET D'INTERET COMMUN DU SITE:

- Madame Clélie BLIN, directrice principale des services de greffe judiciaires, directrice du greffe de la cour ;
- Madame Joëlle TEBoul, directrice des services de greffe judiciaires à la cour ;
- Monsieur Arnaud MARCHAND, directeur des services de greffe judiciaires à la cour ;

SERVICE ADMINISTRATIF REGIONAL :

- Monsieur Christian GRASSET, directeur délégué à l'administration régionale judiciaire ;
- Madame Laëtitia LEROY, directrice des services de greffe judiciaires, responsable de la gestion budgétaire ;

- Madame Hélène CHUSSEAU, directrice des services de greffe judiciaires, responsable de la gestion des ressources humaines ;
- Madame Brigitte BOURHIS, directrice des services de greffe judiciaires, responsable de la gestion de la formation ;
- Madame Ariane CAZÉ, directrice des services de greffe judiciaires, responsable de la gestion informatique ;
- Monsieur Didier BAREL, greffier responsable de la gestion budgétaire adjoint ;
- Monsieur Kévy PETIT, secrétaire administratif ;

ARRONDISSEMENT JUDICIAIRE D'ANGERS :

- Madame Patricia BEILLARD, directrice fonctionnelle des services de greffe judiciaires, directrice du greffe du tribunal judiciaire d'ANGERS ;
- Madame Solenne ROQUAIN, directrice principale des services de greffe judiciaires au tribunal judiciaire d'ANGERS ;
- Monsieur Grégory FRALO, directeur principal des services de greffe judiciaires au tribunal judiciaire d'ANGERS ;
- Madame Virginie POT, directrice des services de greffe judiciaires au tribunal judiciaire d'Angers ;
- Madame Virginie PAVLINA, secrétaire administrative au tribunal judiciaire d'ANGERS ;
- Monsieur Eric MECHENET, secrétaire administratif au tribunal judiciaire d'ANGERS ;

ARRONDISSEMENT JUDICIAIRE DE SAUMUR :

- Madame Virginie LETERTRE, directrice des services de greffe judiciaires au tribunal judiciaire de SAUMUR ;
- Madame Louise GUINET, directrice des services de greffe judiciaires placée ;
- Madame Julie BENOIST, greffière principale au tribunal judiciaire de SAUMUR ;

ARRONDISSEMENT JUDICIAIRE DE LAVAL :

- Madame Sophie DUCHEMIN, directrice des services de greffe judiciaires, directrice du greffe du tribunal judiciaire de LAVAL ;
- Madame Nathalie GARNIER, directrice des services de greffe judiciaires au tribunal judiciaire de LAVAL ;
- Monsieur Jean-Charles SINAUD, directeur des services de greffe judiciaires au tribunal judiciaire de LAVAL ;

ARRONDISSEMENT JUDICIAIRE DU MANS :

- Monsieur Georges JUDAS, directeur fonctionnel des services de greffe judiciaires, directeur du greffe du tribunal judiciaire du MANS ;
- Madame Isabelle GRIGNE-GAZON, directrice principale des services de greffe judiciaires au tribunal judiciaire du MANS ;

Article 2 – Dans le cadre du processus de la commande publique, sont habilités à valider les demandes d'achat saisies dans l'application CHORUS FORMULAIRES :

- Monsieur Christian GRASSET, directeur délégué à l'administration régionale judiciaire ;
- Madame Laëtitia LEROY, responsable de la gestion budgétaire ;
- Madame Hélène CHUSSEAU, responsable de la gestion des ressources humaines ;
- Madame Brigitte BOURHIS, responsable de la gestion de la formation ;
- Madame Ariane CAZÉ, responsable de la gestion informatique ;
- Monsieur Didier BAREL, greffier responsable de la gestion budgétaire adjoint ;
- Monsieur Kévy PETIT, secrétaire administratif au service administratif régional ;

Article 3 – En dehors des horaires d’ouverture du pôle CHORUS, lorsque des circonstances graves et exceptionnelles nécessitent une intervention rapide d’un ou plusieurs tiers fournisseur ou prestataire, bénéficient d’une délégation de signature des Chefs de Cour en matière d’ordonnancement secondaire pour la formalisation d’un bon de commande « papier » :

COUR D’APPEL D’ANGERS et BUDGET D’INTERET COMMUN DU SITE:

- Madame Clélie BLIN, directrice principale des services de greffe judiciaires, directrice du greffe de la cour ;
- Madame Joëlle TEBOUL, directrice des services de greffe judiciaires à la cour ;
- Monsieur Arnaud MARCHAND, directeur des services de greffe judiciaires à la cour ;

SERVICE ADMINISTRATIF REGIONAL :

- Monsieur Christian GRASSET, directeur délégué à l’administration régionale judiciaire ;
- Madame Laëtitia LEROY, responsable de la gestion budgétaire ;
- Madame Hélène CHUSSEAU, responsable de la gestion des ressources humaines ;

ARRONDISSEMENT JUDICIAIRE D’ANGERS :

- Madame Patricia BEILLARD, directrice fonctionnelle des services de greffe judiciaires, directrice du greffe du tribunal judiciaire d’ANGERS ;
- Madame Solenne ROQUAIN, directrice principale des services de greffe judiciaires au tribunal judiciaire d’ANGERS ;
- Monsieur Grégory FRALO, directeur principal des services de greffe judiciaires au tribunal judiciaire d’ANGERS ;
- Madame Virginie POT, directrice des services de greffe judiciaires au tribunal judiciaire d’Angers ;
- Madame Emilie AUDOUIN, directrice des services de greffe judiciaires au tribunal judiciaire d’ANGERS ;
- Monsieur Maxime GEFFROY, directeur des services de greffe judiciaires au tribunal judiciaire d’ANGERS ;
- Madame Mathilde GILLET, directrice des services de greffe judiciaires au tribunal judiciaire d’ANGERS ;
- Madame Gwénaëlle LE FRIEC, directrice des services de greffe judiciaires au tribunal judiciaire d’ANGERS ;
- Madame Virginie PAVLINA, secrétaire administrative au tribunal judiciaire d’ANGERS ;
- Monsieur Eric MECHENET, secrétaire administratif au tribunal judiciaire d’ANGERS .

ARRONDISSEMENT JUDICIAIRE DE SAUMUR :

- Madame Virginie LETERTRE, directrice des services de greffe judiciaires au tribunal judiciaire de SAUMUR ;
- Madame Louise GUINET, directrice des services de greffe judiciaires placée ;
- Madame Julie BENOIST, greffière principale au tribunal judiciaire de SAUMUR ;

ARRONDISSEMENT JUDICIAIRE DE LAVAL :

- Madame Sophie DUCHEMIN, directrice des services de greffe judiciaires, directrice du greffe du tribunal judiciaire de LAVAL ;
- Madame Nathalie GARNIER, directrice des services de greffe judiciaires au tribunal judiciaire de LAVAL ;
- Monsieur Jean-Charles SINAUD, directeur des services de greffe judiciaires au tribunal judiciaire de LAVAL ;

ARRONDISSEMENT JUDICIAIRE DU MANS :

- Monsieur Georges JUDAS, directeur fonctionnel des services de greffe judiciaires, directeur du greffe du tribunal judiciaire du MANS ;
- Madame Isabelle GRIGNE-GAZON, directrice principale des services de greffe judiciaires au tribunal judiciaire du MANS ;
- Monsieur Stéphane CORNIL, directeur principal des services de greffe judiciaires au tribunal judiciaire du MANS ;

Article 4 - Dans le cadre du processus de la commande publique, concernant les dépenses relevant des flux 3 et 4, sont habilités à constater le service fait :

COUR D'APPEL D'ANGERS et BUDGET D'INTERET COMMUN du SITE :

- Madame Clélie BLIN, directrice principale des services de greffe judiciaires, directrice du greffe de la cour ;
- Madame Joëlle TEBoul, directrice des services de greffe judiciaires à la cour ;
- Monsieur Arnaud MARCHAND, directeur des services de greffe judiciaires à la cour ;

SERVICE ADMINISTRATIF REGIONAL :

- Monsieur Christian GRASSET, directeur délégué à l'administration régionale judiciaire ;
- Madame Laëtitia LEROY, directrice des services de greffe judiciaires, responsable de la gestion budgétaire ;
- Madame Hélène CHUSSEAU, directrice des services de greffe judiciaires, responsable de la gestion des ressources humaines ;
- Madame Brigitte BOURHIS, directrice des services de greffe judiciaires, responsable de la gestion de la formation ;
- Madame Ariane CAZÉ, directrice des services de greffe judiciaires, responsable de la gestion informatique ;
- Monsieur Didier BAREL, greffier responsable de la gestion budgétaire adjoint ;
- Monsieur Kéryn PETIT, secrétaire administratif ;

TRIBUNAL JUDICIAIRE D'ANGERS et TRIBUNAL DE COMMERCE D'ANGERS :

- Madame Patricia BEILLARD, directrice fonctionnelle des services de greffe judiciaires, directrice du greffe du tribunal judiciaire d'ANGERS ;
- Madame Solenne ROQUAIN, directrice principale des services de greffe judiciaires au tribunal judiciaire d'ANGERS ;
- Monsieur Grégory FRALO, directeur principal des services de greffe judiciaires au tribunal judiciaire d'ANGERS ;
- Madame Virginie POT, directrice des services de greffe judiciaires au tribunal judiciaire d'Angers ;
- Madame Virginie PAVLINA, secrétaire administrative au tribunal judiciaire d'ANGERS ;
- Monsieur Eric MECHENET, secrétaire administratif au tribunal judiciaire d'ANGERS ;

TRIBUNAL JUDICIAIRE DE SAUMUR :

- Madame Virginie LETERTRE, directrice des services de greffe judiciaires au greffe du tribunal judiciaire de SAUMUR ;
- Madame Louise GUINET, directrice des services de greffe judiciaires placée ;
- Madame Julie BENOIST, greffière principale au tribunal judiciaire de SAUMUR ;

TRIBUNAL JUDICIAIRE DE LAVAL , TRIBUNAL DE COMMERCE DE LAVAL et BUDGET D'INTERET COMMUN DU SITE DE LA CHARTRIE :

- Madame Sophie DUCHEMIN, directrice des services de greffe judiciaires, directrice du greffe du tribunal judiciaire de LAVAL ;
- Madame Nathalie GARNIER, directrice des services de greffe judiciaires au tribunal judiciaire de LAVAL ;
- Monsieur Jean-Charles SINAUD, directeur des services de greffe judiciaires au tribunal judiciaire de LAVAL ;

TRIBUNAL JUDICIAIRE DU MANS ET TRIBUNAL DE COMMERCE DU MANS :

- Monsieur Georges JUDAS, directeur fonctionnel des services de greffe judiciaires, directeur du greffe du tribunal judiciaire du MANS ;
- Madame Isabelle GRIGNE-GAZON, directrice principale des services de greffe judiciaires au tribunal judiciaire du MANS ;

Article 5 – Dans le cadre du processus des dépenses d'intervention, sont habilités à saisir et à valider les demandes de subventions dans CHORUS FORMULAIRES :

SERVICE ADMINISTRATIF REGIONAL :

- Monsieur Christian GRASSET, directeur délégué à l'administration régionale judiciaire ;
- Madame Laëtitia LEROY, responsable de la gestion budgétaire ;
- Madame Hélène CHUSSEAU, responsable de la gestion des ressources humaines ;
- Monsieur Didier BAREL, greffier responsable de la gestion budgétaire adjoint ;

Article 6 – Dans le cadre du processus des dépenses de frais de justice, sont habilités à utiliser l'application CHORUS FORMULAIRES FRAIS DE JUSTICE :

En qualité de superviseurs :

- Monsieur Christian GRASSET, directeur délégué à l'administration régionale judiciaire ;
- Madame Laëtitia LEROY, responsable de la gestion budgétaire ;
- Madame Hélène CHUSSEAU, responsable de la gestion des ressources humaines ;
- Madame Ariane CAZÉ, responsable de la gestion de l'informatique ;
- Monsieur Didier BAREL, responsable de la gestion budgétaire adjoint.

En qualité de magistrats requérant aux fins de taxe :

- Monsieur Eric BOUILLARD, procureur de la République près le TJ d'ANGERS ;
- Monsieur Arnaud MARIE, procureur de la République adjoint près le TJ du MANS ;
- Madame Alexandra VERRON, procureure de la République près le TJ de SAUMUR ;
- Madame Anne-Lyse JARTHON, procureure de la République près le TJ de LAVAL ;
- Madame Solène GOUVERNEYRE, substitute générale, secrétaire générale du parquet général de la cour d'appel d'ANGERS ;

En qualité de magistrats taxateurs :

- Monsieur Lionel ASCENSI, premier vice-président au TJ d'ANGERS ;
- Monsieur Antoine LE VAILLANT de CHARNY, vice-président au TJ d'ANGERS ;
- Madame Amélie VERSCHUERE, vice-présidente chargée de l'instruction au TJ d'ANGERS ;
- Madame Agnès TANGUY, vice-présidente chargée de l'instruction au TJ d'ANGERS ;
- Monsieur Antoine GERMON, juge d'instruction au TJ d'ANGERS ;

- Madame Marie-Pierre ROLLAND, présidente du TJ du MANS ;
- Madame Michaela GUIVIER, première vice-présidente au TJ du MANS ;
- Madame Maggy DELIGEON, présidente du TJ de SAUMUR ;
- Monsieur Jean-Marc TOUBLANC, président du TJ de LAVAL.
- Madame Chantal CAILLIBOTTE, présidente de la chambre de l'instruction à la cour d'appel d'ANGERS ;
- Madame Marie-Christine COURTADE, présidente de chambre à la cour d'appel d'ANGERS ;
- Madame Catherine CORBEL, présidente de chambre à la cour d'appel d'ANGERS ;
- Madame Sylvie ROUSTEAU, présidente de chambre à la cour d'appel d'ANGERS ;
- Madame Marie-Cécile THOUZEAU, présidente de chambre à la cour d'appel d'ANGERS ;
- Madame Clarisse PORTMANN, présidente de chambre à la cour d'appel d'ANGERS ;

- **En qualité de valideurs :**

- Madame Clélie BLIN, directrice du greffe de la cour d'appel ;
- Madame Joëlle TEBOUL, adjointe à la directrice du greffe de la cour d'appel ;
- Monsieur Jean-Marc LOEFFLER, secrétaire administratif à la cour d'appel ;
- Madame Mina EL HARRAS, secrétaire administrative au TJ d'ANGERS ;
- Madame Murielle PENHARD, secrétaire administrative au TJ d'ANGERS ;
- Madame Françoise MATHIOTTE, greffière au TJ du MANS ;
- Madame Elfie ROBLIN, greffière au TJ du MANS ;
- Madame Aurélie FURET, adjointe administrative au TJ du MANS ;
- Madame Virginie LETERTRE, directrice au greffe du tribunal judiciaire de SAUMUR ;
- Madame Luise GUINET, directrice placée au TJ de SAUMUR ;
- Madame Julie BENOIST, greffière principale au TJ de SAUMUR ;
- Madame Elise BRAULT, greffière au TJ de SAUMUR ;
- Madame Clémence DOS REIS, secrétaire administrative au TJ de SAUMUR ;
- Madame Aurélie BARAUD, adjointe administrative au TJ de SAUMUR ;
- Madame Sophie DUCHEMIN, directrice du greffe du TJ de LAVAL ;
- Madame Jeanne GIROS, adjointe administrative au TJ de LAVAL ;
- Monsieur Richard BESNIER, secrétaire administratif au TJ de LAVAL ;

Article 7 - Tenant compte de la mise en place d'un circuit de la dépense simplifié permettant le règlement, au niveau central, de prestations imputables sur les crédits de frais de justice réalisées au niveau local par certains prestataires,

Sont habilités à certifier les états récapitulatifs des facturations établies par lesdits prestataires :

*** Cour d'Appel d'ANGERS :**

- Titulaire : Madame Clélie BLIN, directrice du greffe de la cour ;
- Suppléants : Madame Joëlle TEBOUL, directrice de greffe à la cour
et Monsieur Jean-Marc LOEFFLER, secrétaire administratif à la cour ;

*** Tribunal judiciaire d'ANGERS :**

- Titulaire : Madame Patricia BEILLARD, directrice du greffe ;
- Suppléant : Madame Gwénaelle LE FRIEC, directrice cheffe de service ;

*** Tribunal judiciaire de SAUMUR :**

- Titulaire : Madame Virginie LETERTRE, directrice ;
- Suppléants : Madame Louise GUINET, directrice placée, Madame Julie BENOIST, greffière, Madame Elise BRAULT, greffière, Madame Clémence DOS REIS, secrétaire administrative, Madame Aurélie BARAUD, adjointe administrative ;

*** Tribunal judiciaire du MANS :**

- Titulaire : Monsieur Georges JUDAS, directeur du greffe ;
- Suppléant : Madame Isabelle GRIGNE-GAZON, directrice principale des services de greffe ;

*** Tribunal judiciaire de LAVAL :**

- Titulaire : Madame Sophie DUCHEMIN, directrice du greffe ;
- Suppléants: Madame Nathalie GARNIER, directrice cheffe de service et Monsieur Jean-Charles SINAUD, directeur chef de service.

Article 8 - Concernant le processus frais de déplacement et dans le cadre de l'utilisation de l'application CHORUS DEPLACEMENTS TEMPORAIRES, afin de valider dans l'outil les ordres de mission, les achats de prestations ainsi que les états de frais, délégation conjointe de signature est donnée à :

- Monsieur Christian GRASSET, directeur délégué à l'administration régionale judiciaire ;
- Madame Laëtitia LEROY, directrice des services de greffe judiciaires, responsable de la gestion budgétaire ;
- Monsieur Didier BAREL, greffier des services judiciaires, responsable de la gestion budgétaire adjoint ;

Article 9 - Se substituant à la décision datée du 15 septembre 2025, la présente décision, dont une synthèse figure en annexe, sera communiquée aux personnes nommées ci-dessus, aux chefs des juridictions et aux directeurs de greffe des tribunaux du ressort de la cour d'appel d'Angers, au directeur du greffe de la cour, au directeur régional des finances publiques de la région Bretagne et du département d'Ille et Vilaine, comptable assignataire, et aux chefs de la cour d'appel de Rennes. Elle sera publiée au Recueil des Actes Administratifs du Département du Maine et Loire, au Recueil des Actes Administratifs du Département de la Sarthe ainsi qu'au Recueil des Actes Administratifs du Département de la Mayenne.

Fait à ANGERS, le 1^{er} octobre 2025.

LA PROCUREURE GENERALE,

Signé

Carole ETIENNE

LE PREMIER PRESIDENT,

Signé

Nicolas HOUX

Ressort de la cour d'appel d'ANGERS

LISTE DES PERSONNES HABILITEES A UTILISER LES FORMULAIRES CHORUS - ANNEXE A LA DECISION DES CHEFS DE COUR DU 1^{er} OCTOBRE 2025

SERVICES DEPENDIERS	NOM et PRENOM des personnes habilitées	COMMANDE PUBLIQUE - FLUX 1 – HABILITATION A EFFECTUER LES DEMANDES D'ACHAT ET A CONSTATER LE SERVICE FAIT	COMMANDE PUBLIQUE – HABILITATION A VALIDER LES DEMANDES D'ACHAT	DELEGATION DE SIGNATURE POUR LA FORMALISATION DE BON DE COMMANDE PAPIER EN CAS DE CIRCONSTANCES GRAVES	COMMANDE PUBLIQUE – FLUX 3 et 4 – HABILITATION A CONSTATER LE SERVICE FAIT	INTERVENTION – HABILITATION A SAISIR ET A VALIDER LES DEMANDES DE SUBVENTIONS	HABILITATION A UTILISER CHORUS FORMULAIRE FRAIS DE JUSTICE	FRAIS DE JUSTICE – CIRCUIT SIMPLIFIE – HABILITATION A CERTIFIER LES ETATS RECAPITULATIFS
COUR d'APPEL et BIC du PALAIS DE JUSTICE D'ANGERS	BLIN Clélie	x		x	x		VALIDEUR	x
	TEBOUL Joëlle	x		x	x		VALIDEUR	x
	GOUVERNEYRE Solène						REQUERANT TAXE	
	CAILLIBOTTE Chantal						TAXATEUR	
	COURTADE Marie-Christine						TAXATEUR	
	CORBEL Catherine						TAXATEUR	
	ROUSTEAU Sylvie						TAXATEUR	
	THOUZEAU Marie-Cécile						TAXATEUR	
	PORTMANN Clarisse						TAXATEUR	
	MARCHAND Arnaud	x		x	x			
SERVICE ADMINISTRATIF REGIONAL	LOEFFLER Jean-Marc						VALIDEUR	x
	GRASSET Christian	x	x	x	x	x	SUPERVISEUR	
	CHUSSEAU Hélène	x	x	x	x	x	SUPERVISEUR	
	BOUHRIS Brigitte	x	x		x			
	CAZÉ Ariane	x	x		x		SUPERVISEUR	
	LEROY Laëtitia	x	x	x	x	x	SUPERVISEUR	
	BAREL Didier	x	x		x	x	SUPERVISEUR	
	PETIT Kéryn	x	x		x			
	BEILLARD Patricia	x		x	x			x
	ROQUAIN Solenne	x		x	x			
TRIBUNAL JUDICIAIRE D'ANGERS et TRIBUNAL DE COMMERCE D'ANGERS	POT Virginie	x		x	x			
	FRALO Grégory	x		x	x			
	LE FRIEC Gwénaëlle			x				x
	AUDOUIN Emilie			x				
	PAVLINA Virginie	x		x	x			
	MECHENET Eric	x		x	x			
	GILLET Mathilde			x				
	GEFFROY Maxime			x				
	BOUILLARD Eric						REQUERANT TAXE	
	ASCENSI Lionel						TAXATEUR	
	LE VAILLANT DE CHARNY Antoine						TAXATEUR	
	TANGUY Agnès						TAXATEUR	
	VERSCHUERE Amélie						TAXATEUR	
	GERMON Antoine						TAXATEUR	
	EL HARRAS Mina						VALIDEUR	
	PENHARD Murielle						VALIDEUR	

SERVICES DEPENDIERS	NOM et PRENOM des personnes habilitées	COMMANDE PUBLIQUE - FLUX 1 – HABILITATION A EFFECTUER LES DEMANDES D'ACHAT ET A CONSTATER LE SERVICE FAIT	COMMANDE PUBLIQUE – HABILITATION A VALIDER LES DEMANDES D'ACHAT	DELEGATION DE SIGNATURE POUR LA FORMALISATION DE BON DE COMMANDE PAPIER EN CAS DE CIRCONSTANCES GRAVES	COMMANDE PUBLIQUE – FLUX 3 et 4 – HABILITATION A CONSTATER LE SERVICE FAIT	INTERVENTION – HABILITATION A SAISIR ET A VALIDER LES DEMANDES DE SUBVENTIONS	HABILITATION A UTILISER CHORUS FORMULAIRE FRAIS DE JUSTICE	FRAIS DE JUSTICE – CIRCUIT SIMPLIFIE – HABILITATION A CERTIFIER LES ETATS RECAPITULATIFS
TRIBUNAL JUDICIAIRE DE SAUMUR	LETERTRE Virginie	x		x	x		VALIDEUR	x
	GUINET Louise	X		X	X		VALIDEUR	X
	BENOIST Julie	x		x	x		VALIDEUR	x
	VERRON Alexandra						REQUERANT TAXE	
	DELIGEON Maggy						TAXATEUR	
	BARAUD Aurélie						VALIDEUR	X
	DOS REIS Clémence						VALIDEUR	X
	BRAULT Elise						VALIDEUR	X
TRIBUNAL JUDICIAIRE DE LAVAL, TRIBUNAL DE COMMERCE DE LAVAL et BIC Site CHARTRIE	DUCHEMIN Sophie	x		x	x		VALIDEUR	x
	GARNIER Nathalie	x		x	x			x
	SINAUD Jean-Charles	x		x	x			x
	JARTHON Anne-Lyse						REQUERANT TAXE	
	TOUBLANC Jean-Marc						TAXATEUR	
	GIROS Jeanne						VALIDEUR	
	BESNIER Richard						VALIDEUR	
TRIBUNAL JUDICIAIRE DU MANS et TRIBUNAL DE COMMERCE DU MANS	JUDAS Georges	x		x	x			x
	GRIGNE-GAZON Isabelle	x		x	x			x
	CORNIL Stéphane			x				
	MATHIOTTE Françoise						VALIDEUR	
	ROBLIN Elfie						VALIDEUR	
	FURET Aurélie						VALIDEUR	
	MARIE Arnaud						REQUERANT TAXE	
	GUIVIER Michaelle						TAXATEUR	
	ROLLAND Marie-Pierre						TAXATEUR	

DDPP

72-2025-09-26-00004

Arrêté habilitation véto CAYETTE RAA



**PRÉFET
DE LA SARTHE**

*Liberté
Égalité
Fraternité*

**Direction Départementale de la
Protection des Populations
Services Vétérinaires
Santé et Protection animales**

Le Mans, le 26/09/2025

Arrêté préfectoral attribuant l'habilitation sanitaire à Monsieur CAYETTE Emmanuel

**Le Préfet de la Sarthe
Chevalier de l'Ordre national du Mérite**

VU le Code Rural et notamment ses articles L. 221-1 à 3 et L 221-11 à 13 et R 221-4 à 20 ;

VU le décret n° 94-693 du 12 août 1994 modifiant et complétant le décret n° 90-1033 du 19 novembre 1990 relatif au mandat sanitaire ;

VU le décret 2001-691 du 25 juillet 2001 modifiant le décret n° 90-1033 du 19 novembre 1990 relatif au mandat sanitaire ;

VU le décret n° 2004-779 du 28 juillet 2004 relatif au mandat sanitaire institué par l'article L.211-11 du code rural et modifiant ce code ;

VU le décret du 12 juin 2025 nommant Monsieur Sébastien JALLET préfet de la Sarthe prenant ses fonctions le 30 juin 2025 ;

VU l'arrêté du 21 août 2023 nommant Madame Karine PROUX directrice départementale de la protection des populations de la Sarthe ;

VU l'arrêté préfectoral N° DCPAT 2025-0196 du 30 juin 2025 de délégation de signature à Madame Karine PROUX, inspecteur général de la santé publique vétérinaire, directrice départementale de la protection des populations de la Sarthe ;

VU l'arrêté préfectoral du 1^{er} septembre 2025 de subdélégation de signature de Madame Karine PROUX, directrice départementale de la protection des populations de la Sarthe, à des fonctionnaires placés sous son autorité ;

CONSIDERANT l'inscription au Tableau de l'Ordre des Vétérinaires de la Région des Pays de la Loire de **Monsieur CAYETTE Emmanuel**, Docteur Vétérinaire, sous le numéro national : 41410

CONSIDERANT la demande de l'intéressée en date du 04 juin 2025;

Sur proposition de la Directrice Départementale de la Protection des Populations de la Sarthe ;

CS 91631 – 19, Bd Paixhans – 72016 LE MANS Cedex 2
Standard : 02 85 32 78 00 – Mel ddpp@sarthe.gouv.fr

ARRÊTE

Article 1^{er} :

L'habilitation sanitaire prévue à l'article L.203-1 du code rural et de la pêche maritime susvisé est attribuée pour une durée de cinq ans à **Monsieur CAYETTE Emmanuel**, Docteur Vétérinaire, administrativement domicilié dans le département de la Sarthe.

Article 2 :

Dans la mesure où les conditions requises auront été respectées, cette habilitation sanitaire est renouvelable par périodes de cinq années tacitement reconduites sous réserve pour le vétérinaire sanitaire de justifier à l'issue de chaque période de cinq ans, auprès du Préfet de la Sarthe, du respect de ses obligations de formation continue prévues à l'article R. 203-12.

Article 3 :

Monsieur CAYETTE Emmanuel s'engage à respecter les prescriptions techniques relatives à l'exécution des opérations de prophylaxie collective des maladies des animaux dirigées par l'État et des opérations de police sanitaire réalisées.

Article 4 :

Monsieur CAYETTE Emmanuel pourra être appelé par le préfet de ses départements d'exercice pour la réalisation d'opérations de police sanitaire au sein des lieux de détention ou des établissements pour lesquels il a été désigné vétérinaire sanitaire. Il sera tenu de concourir à ces opérations en application des dispositions de l'article L. 203-7 du code rural et de la pêche maritime.

Article 5 :

Tout manquement ou faute commis dans l'exercice de la présente habilitation sanitaire entraînera l'application des dispositions prévues aux articles R. 203-15, R. 228-6 et suivants du code rural et de la pêche maritime.

Article 6 :

La présente décision peut faire l'objet d'un recours devant le Tribunal Administratif du Mans dans un délai de deux mois à compter de la date de notification.

Article 7 :

Madame la Secrétaire Générale de la Préfecture, Madame la Directrice Départementale de la Protection des Populations de la Sarthe, sont chargés, chacun en ce qui le concerne, de l'exécution du présent arrêté qui sera publié au recueil des Actes Administratifs de la Préfecture..

*P/Le Préfet et par délégation,
P /La Directrice Départementale de la Protection des Populations,
La cheffe du service Santé et Protection Animales*

Signé Marlène FRUCHET-COSTE

DDT

72-2025-09-29-00002

decision 2025-09-29 pertes récoltes prairies

Le Mans, le 29 septembre 2025

**Commission départementale de la chasse et de la faune sauvage
Formation spécialisée Indemnisations des dégâts de gibiers
pour l'indemnisation des dégâts aux cultures et aux récoltes agricoles**

**Barèmes départementaux d'indemnisation 2025
Perte de récolte de prairies - foin**

DÉCISIONS du 29 septembre 2025

La CDCFS dans sa formation spécialisée « indemnisations des dégâts agricoles » a voté par voie électronique du 19 au 26 septembre 2025.

La liste des votants est rappelée en annexe du présent relevé de décisions.

1. Typologie simplifiée des prairies départementales et base de rendement à l'hectare

La CDCFS dans sa formation spécialisée « indemnisations des dégâts agricoles » a voté à l'unanimité, la base de rendement en tonne de matière sèche à l'hectare pour les 5 typologies de prairies retenues dans le département (voir tableau ci-dessous).

TYPLOGIES	CARACTÉRISTIQUES DES PRAIRIES	BASE DE RENDEMENT (tonne de matière sèche/ha)
Prairies naturelles sur sols à faible réserve hydrique	Sols peu profonds (côteaux calcaires, granitiques, schiste, sableux, ...).	3,55 t/ha
Prairies naturelles classiques sur sol à réserve hydrique moyenne	Sols argilo-calcaires, argilo-sableux, ...	4,6 t/ha
Prairies naturelles sur sol à forte réserve hydrique	Prairies humides, inondables, sols profonds, perméabilité correcte.	5,9 t/ha
Prairies temporaires « mono-variétale »	Implantées depuis moins de cinq ans en graminées.	5,25 t/ha
Prairies temporaires « multi-variétales »	Implantées depuis moins de cinq ans (multi-espèces : graminées + légumineuses).	6,4 t/ha

1.2 Barème d'indemnisation du foin

Barèmes CNI 2025 (euro/quintal)			Montant retenu par la CDCFS (euro/quintal)
min	moyen	max	moyenne entre mini et moyen
9,73	10,81	11,89	10,27

La CDCFS dans sa formation spécialisée « indemnités des dégâts agricoles » a voté à l'unanimité pour un prix du foin à 10,27 euros par quintal.

Le Préfet,
Pour le préfet et par délégation,
Le directeur départemental des territoires et par subdélégation,
La cheffe de l'unité biodiversité, chasse, pêche

signé

Christine ROCHAT

Délai et voie de recours :

R426-9 du code de l'environnement " Les membres de la commission départementale de la chasse et de la faune sauvage dans sa formation spécialisée pour l'indemnisation des dégâts de gibier aux cultures et aux récoltes agricoles peuvent saisir la commission nationale d'indemnisation des dégâts de gibier des décisions mentionnées à l'article R. 426-8, par courrier recommandé avec demande d'avis de réception, dans un délai de quinze jours à compter de la notification qui leur est faite de la délibération correspondante."

ANNEXE

LISTE DES VOTANTS

ETAT

Christine ROCHAT, cheffe de l'unité biodiversité, chasse, pêche de la DDT de la Sarthe, représentant le préfet

Intérêts cynégétiques

Vincent OZANGE - président FDC

Jérôme BOBET – FDC représentant de différents modes de chasse

Thierry LEVASSEUR - FDC représentant de différents modes de chasse

Intérêts agricoles

Nicole LEBOUCHER, représentant le président de la Chambre d'Agriculture

Philippe LECOURT, représentant la FDSEA JA

Olivier LAUNAY, représentant la FDSEA JA

Nombre de votants : 7/ 10 → le quorum est atteint

DIPJJ Grand Ouest

72-2025-09-29-00001

CEF 72 BP 2025 Arrêté RAA



**PRÉFET
DE LA SARTHE**

*Liberté
Égalité
Fraternité*

**DIRECTION INTERREGIONALE DE LA PROTECTION
JUDICIAIRE DE LA JEUNESSE GRAND OUEST
Gestion Service Associatif Habilité
Direction de l'Evaluation de la Programmation
des Affaires Financières et de l'Immobilier**

Le Mans, le 29 SEPTEMBRE 2025

ARRÊTÉ PRÉFECTORAL

Objet : tarification 2025 du centre éducatif fermé La Rouvellière (72 Allonnes) de l'Association MONTJOIE

**Le Préfet de la Sarthe
Chevalier de la Légion d'honneur
Chevalier de l'Ordre national du Mérite**

- VU** le code de l'action sociale et des familles, et notamment les articles L312-1, L314-1 à L314-9 et R314-125 à R314-127 ;
- VU** l'ordonnance n°45-1845 du 18 août 1945 relative au remboursement aux institutions privées des frais d'entretien et d'éducation des mineurs délinquants ;
- VU** Le code de la justice pénale des mineurs et notamment ses articles R.241-3 à R.241-9 ;
- VU** l'arrêté du Ministre de la justice en date du 1^{er} décembre 2005 relatif aux modes de tarification applicables aux prestations d'action éducative délivrées par les établissements et services concourant à la protection judiciaire de la jeunesse et sous compétence tarifaire exclusive du représentant de l'État dans le département ;
- VU** l'arrêté préfectoral du 28 juillet 2005 portant autorisation de création d'un centre éducatif fermé géré par l'association Montjoie ;
- VU** l'arrêté préfectoral du 30 juin 2021 portant renouvellement d'habilitation du Centre Educatif Fermé « La Rouvellière » à Allonnes (72), géré par l'association Montjoie, sise 75, Boulevard Lamartine 72000 Le Mans ;
- VU** le courrier transmis le 28 octobre 2024 par lequel la personne ayant qualité pour représenter le CEF « La Rouvellière » a adressé ses propositions budgétaires et leurs annexes pour l'exercice 2025 ;
- VU** la proposition de tarification de la direction interrégionale de la protection judiciaire de la jeunesse Grand Ouest en date du 4 août 2025 ;

*Place Aristide Briand – 72 041 LE MANS Cedex 9 –
Standard : 02 43 39 72 72 - Télécopie : 02 43 28 24 09 - Serveur vocal : 02 43 39 70 00
www.sarthe.gouv.fr – pref-mail@sarthe.gouv.fr - Twitter : @Prefet72 - Facebook : Préfecture de la Sarthe*

VU le code des relations entre le public et l'administration, notamment son article L.221-2 ;

VU les autres pièces du dossier ;

SUR RAPPORT de Madame la Directrice Interrégionale par intérim de la protection judiciaire de la jeunesse Grand Ouest ;

SUR PROPOSITION de la secrétaire générale de la préfecture de la Sarthe ;

ARRÊTE

Article 1 :

Pour l'exercice budgétaire 2025, les recettes et les dépenses prévisionnelles du Centre Educatif Fermé « La Rouvellière » à Allonnes (72), géré par l'association Montjoie, sise 75, Boulevard Lamartine 72000 Le Mans :

	Groupes fonctionnels	Montants en euros	Total en euros
Dépenses	Groupe I : Dépenses afférentes à l'exploitation courante	234 300,00 €	2 166 887,80 €
	Groupe II : Dépenses afférentes au personnel (dont rejet CET)	1 471 950,00 €	
	Groupe III : Dépenses afférentes à la structure	391 430,00 €	
	Affectation de résultat antérieur 2022 : Déficit	69 207,80 €	
Recettes	Groupe I : Produits de la tarification	2 104 187,80 €	2 166 887,80 €
	Groupe II : Autres produits relatifs à l'exploitation	0,00 €	
	Groupe III : Produits financiers et produits non encaissables	62 700,00 €	
	Affectation de résultat antérieur Excédent	0,00 €	

Article 2 :

Pour l'exercice budgétaire 2025, la dotation globale de financement est arrêtée par l'autorité de tarification à la somme de 2 104 187,80 euros.

Article 3 :

Le tarif mentionné à l'article 2 est calculé en intégrant des reprises partielles du résultat déficitaire 2022 (- 30 000,00 €) et du résultat déficitaire 2023 (-39 207,80 €).

Il est décidé d'affecter 69 207,80 € en majoration des dépenses sur le budget prévisionnel 2025.

Les dépenses nettes 2025 sont donc arrêtées à la somme de 2 104 187,80 €.

Article 4 :

En l'absence de nouvelle tarification au 1^{er} janvier de l'exercice 2026 et jusqu'à l'intervention de l'arrêté qui la fixe, l'Etat, Direction interrégionale de la protection judiciaire de la jeunesse Grand Ouest, réglera des acomptes mensuels égaux aux douzièmes du montant de la dotation globale de financement 2025, soit 175 348,98 €.

Il sera procédé à une régularisation des versements lors des prochains paiements, après notification de l'arrêté de tarification et de la nouvelle dotation globalisée.

Article 5 :

Conformément à l'article R314-36 du code de l'action sociale et des familles, le présent arrêté est publié au recueil des actes administratifs de la préfecture et notifié au service concerné.

Article 6 :

Les recours dirigés contre le présent arrêté doivent être portés devant le tribunal interrégional de la tarification sanitaire et sociale sis Cour administrative d'appel de Nantes 2 place de l'Edit de Nantes, BP 18529, 44 185 Nantes Cedex 4, dans le délai d'un mois à compter de sa publication ou, pour les personnes auxquelles il sera notifié, à compter de sa notification.

Article 7 :

La secrétaire générale de la préfecture et la directrice interrégionale par intérim de la protection judiciaire de la jeunesse du Grand Ouest sont chargés, chacune en ce qui la concerne, de l'exécution du présent arrêté qui entrera en vigueur à compter de sa publication au recueil des actes administratifs.

Le Préfet,

SIGNE

Sébastien JALLET

Préfecture de la Sarthe

72-2025-09-29-00004

AP modificatif du 29 septembre 2025 portant
nomination des membres des commissions de
contrôle chargés de la régularité des listes
électorales dans les communes du département



**PRÉFET
DE LA SARTHE**

*Liberté
Égalité
Fraternité*

**Direction de la citoyenneté et de
la légalité**

Le Mans, le 29 septembre 2025

Bureau de la réglementation
générale et des élections

**Arrêté modificatif portant nomination des
membres des commissions de contrôle
chargées de la régularité des listes électorales
dans les communes du département.**

LE PRÉFET DE LA SARTHE
Chevalier de l'Ordre national du Mérite,

Vu le code électoral, notamment ses articles L. 19 et R. 7 à R. 11 ;
VU le décret du 12 juin 2025 nommant Monsieur Sébastien JALLET préfet de la Sarthe ;
Vu le décret du 10 juillet 2024 nommant Madame Christine TORRES secrétaire générale de la
préfecture de la Sarthe ;
Vu l'arrêté préfectoral n°DCPPAT 2025-0216 du 30 juin 2025 portant délégation de signature à
Madame Christine TORRES, secrétaire générale de la préfecture de la Sarthe ;
Vu l'ordonnance du 14 novembre 2023 du président du tribunal judiciaire de Le Mans ;
Vu l'arrêté préfectoral du 29 novembre 2023 portant nomination des membres des commissions
de contrôle chargées de la régularité des listes électorales dans les communes du département ;
Vu l'arrêté du 9 juillet 2025 portant modification des membres des commissions de contrôle
chargées de la régularité des listes électorales dans les communes du département ;
Considérant la proposition de la commune de Vibraye;
Sur proposition de la secrétaire générale de la préfecture ;

A R R Ê T E

Article 1 : La liste des membres des commissions de contrôle chargées de la régularité des listes
électorales est modifiée conformément aux tableaux annexés au présent arrêté.

Article 2 : Cet arrêté annule et remplace l'arrêté préfectoral modificatif du 9 juillet 2025.

Place Aristide Briand
72041 LE MANS Cédex 9
Préfecture : 02 85 32 72 72
Mél : pref-mail@sarthe.gouv.fr

1/2

Article 3 : La secrétaire générale de la préfecture de la Sarthe et les maires des communes concernées sont chargés, chacun en ce qui le concerne, de l'exécution du présent arrêté qui sera publié au recueil des actes administratifs de la préfecture de la Sarthe.

Pour le Préfet de la Sarthe et par délégation,
La secrétaire générale,

Signé

Chrsitine TORRES

COMMUNES DE MOINS DE 1000 HABITANTS (3 membres)

Code INSEE	Commune	Canton	Conseiller municipal	Délégué du Préfet	Délégué du Tribunal judiciaire
72002	Aillières-Beauvoir	Mamers	CAILLAUX Maxime Suppléant : D'AILLIERES François-Xavier	ADAM Hugues Suppléant : BOUTTIER Georges	BRISEBARRE Daniel Suppléant : CHARRIE Renaud
72004	Amné	Loué	DUFOUR Anthony Suppléant : HERVÉ Eric	BOMER Michel Suppléant : LEBOUCHER Patrick	LEGEAY Ylix Suppléant : LEBOUCHER Dominique
72005	Ancinnes	Sillé-le-Guillaume	COLLET Olivier	POTTIER Jean-Yves	TRIBOUDEAU Chantal
72007	Ardenay-sur-Merize	Savigné-l'Évêque	PREVEAU Christel Suppléante : BARBÉ Cécile	ARRAULT Marie-Françoise Suppléant : DAVOINE Gérard	MONTAVON Patrice Suppléant : ARRAULT Michel
72009	Arthezé	La Flèche	RECHER Eric Suppléante : JALLU Séverine	LEJEUNE Murielle Suppléant : MAILLET Pascal	HUREL Claude Suppléant : FERRAND Louis
72010	Asnières-sur-vègre	Sablé-sur-Sarthe	MOLINE Cécile Suppléant : DAVIERE Vincent	LESAGE Frédéric Suppléant : LANCELEUR Dominique	BOUVET Sonia Suppléant : CHAPON Ludovic
72011	Assé-le-Boisne	Sillé-le-Guillaume	DAGRON Guillaume Suppléant : GARDIE Benoît	AGIN Christophe Suppléant : POIRIER Joël	CHESNIER Annick Suppléante : DUTERTRE Annick
72012	Assé-le-Riboul	Sillé-le-Guillaume	CORBIN Mickaël Suppléant : GROSBOIS Guillaume	HABERT Philippe Suppléante : LOCHET Thérèse	BUON Raymond Suppléant : CLOUTIER Gérard
72015	Les Aulneaux	Mamers	BLANCHARD Valérie Suppléant : FRESNY Patrick	PENISSON Philippe Suppléant : BUTET Yannick	FOUSSARD Yves Suppléante : BLANCHARD Brigitte
72017	Auvers-sous-Montfaucon	Loué	NOIR Mireille Suppléant : CAMPAS Thierry	HOUILLOT Michel Suppléant : NOIR Dominique	GIRARD Franck Suppléante : FOUGERAY Cindy
72018	Avesnes-en-Saosnois	Mamers	YVON Michèle Suppléante : MILCENT Marion	PICHERIT Marion	MILCENT Paquita
72019	Avesse	Loué	POUPIN Julie Suppléante : LEBANNIER Pauline	RIEUCROS Martine Suppléante : CRIÉ Odile	JOUANNIC Anne-Sophie
72020	Avezé	La Ferté-Bernard	COUPLEURE Christelle Suppléante : VAN SCHAİK Claire	PICAULT Claudine Suppléante : ROUYER Geneviève	JEANNE Jean-Pierre Suppléante : CHERRÉ Evelynne
72021	Avoise	Sablé-sur-Sarthe	DROUIN Valérie Suppléante : GIGOMAS Jeanine	LETESSIER Michel Suppléante : LEROY Marie-Christine	RICHARD Christian Suppléant : HEURTEBISE Hervé
72027	Beaumont-sur-Dême	Château-du-Loir	DUMONTET François Suppléant : LIEVAL Catherine	DUMONTET Valérie Suppléant : ROTTIER François	BARRIER Noëlle Suppléante : ROTTIER Rita
72028	Beaumont-Pied-de-Bœuf	Château-du-Loir	CORNILLEAU Arnaud Suppléant : SALMON Philippe	COTTUN Richard Suppléant : LE GALLIC Gérard	GODAILLER Odile Suppléant : DENOUEL Yves
72031	Beillé	La Ferté-Bernard	DUPRAT Jean-Christian Suppléante : CROCHARD Dolores	MARCHAIS Didier Suppléante : TORTEVOIX Marie-Claude	CHAUVIRÉ Florent Suppléant : BOYER Jean-Pierre
72032	Berfay	Saint-Calais	ROQUAIN Jean	JANVIER Jean-Michel	MONGÉ Claude
72034	Bérus	Sillé-le-Guillaume	GOUDEAU Claude Suppléante : DOUDIEUX Josiane	AMALFITANO Claudette Suppléants : ROWLAND Laurent MORINEAU Jean-Claude	CHEVALLIER Claude Suppléant : BRIERE André
72036	Béthon	Sillé-le-Guillaume	DRAULT Sébastien Suppléant : DRU Yann	DUGUÉ Sylvie	DUBRAY Odile
72037	Blèves	Mamers	FILLIEUL Jean-Claude Suppléant : AVELINE Michel	PAYEN Laure Suppléante : MICHEL Micheline	COUTARD Fabienne Suppléante : DA SILVA PEREIRA Anne-Cécile
72038	Boëssé-le-Sec	La Ferté-Bernard	GILBERT Sue Helen Suppléant : AUBERT Claudine	CHARTIER Bernard Suppléante : GARNIER Micheline	LECOMTE Daniel Suppléant : DUBRAY Gérard
72040	La Bosse	La Ferté-Bernard	ESNAULT Olivier Suppléante : BECUWE Lucie	LANGE Francette Suppléant : LEDAUPHIN Cyrille	JAOUEN Frédérique Suppléant : EVRARD Philippe
72041	Bouëx	La Ferté-Bernard	LALAIRE Roland Suppléante : VENDÔME Jeannine	COIFFARD Béatrice	GAUTIER Michèle
72043	Bourg-le-Roi	Sillé-le-Guillaume	CHAUVEL Michèle Suppléante : CAUCHARD Delphine	BEAUDOIN Evelynne Suppléant : PICHARD Jean-Michel	FLECHARD Daniel Suppléante : LIGER Catherine

Code INSEE	Commune	Canton	Conseiller municipal	Délégué du Préfet	Délégué du Tribunal judiciaire
72044	Bousse	La Flèche	BACHELOT Armand Suppléant : LEVALET Didier	MARTIN Danielle	BEZARD Sylvain
72045	Brains-sur-Gée	Loué	MARTIN Romuald Suppléant : COUBARD Anthony	RENAUDIN Bernard Suppléant : NAVEAU Serge	AUBRY Georges Suppléant : LOTTIN Michel
72048	Briosne-les-Sables	Bonnétable	LÉPINE Brigitte Suppléante : GROUAS Nathalie	ROUAULT Patrick Suppléant : COLOMBE Samuel	MILLOIS Antony
72049	La Bruère-sur-Loir	Le Lude	BARBANÇON Antje Suppléant : CUASNET Ludwig	CHANTEPIE Françoise Suppléants : LE GREL Eric ALLANOU Mireille	GUILBERT Eric Suppléantes : PINEAU Annie LOISELEUR Lydie
72052	Chahaignes	Château-du-Loir	GADOIS Aurore Suppléant : BUSSON David	PASQUIER Bernard	QUESTE Alain
72057	Champrond	Saint-Calais	LUQUET Sylvie Suppléant : FOURNIER Benoît	RICHARD Jean-Paul Suppléante : GAUTIER Edwige	BOURDAIN Philippe Suppléante : VIRLOUVET Annick
72059	Chantenay-Villedieu	Loué	LEGUY Antoine	CHANAL Christian Suppléantes : HEURTEBIZE Maryse UZU Chantal	ARRAULT Claudine Suppléantes : BAUCHET Elisabeth HORPIN Sylvie
72060	La Chapelle-aux-Choux	Le Lude	CHOPARD Marie-Laure Suppléant : FOUSSARD Eliane	POUPÉE Janick Suppléante : MORTREAU Maryline	BOURGE Anne-Marie Suppléant : PROUST Jean-Louis
72062	La Chapelle du Bois	La Ferté-Bernard	BRETON Patricia Suppléant : FAYOLLE Stéphane	CLOTEAU Thomas Suppléants : NEVEU Magali GRIGNÉ Philippe	BULOT Claude Suppléant : CHOMARD Maurice
72064	La Chapelle-Huon	Saint-Calais	GUERINEAU Sylvie Suppléant : BRANJONNEAU Thierry	BONNEFOY Bernard Suppléant : BELLANGER Joceline	MEINSER Marie-Jeane Suppléant : TASSIN Jean-François
72066	La Chapelle-Saint-Fray	Loué	CHAUDET Bertrand Suppléant : DUGUÉ Adrien	JARNOUEN de VILLARTAY Gaëtan Suppléants : GONNIN André TAUPIN Nadine	FÉVRIER Jean-Claude Suppléants : ERNAULT Claude COULÉE Jean-Michel
72067	La Chapelle-Saint-Rémy	La Ferté-Bernard	SOUVRAY Jérôme Suppléant : MORING Pierre	CABARET Patrice Suppléant : MARAIS Claude	MONCHATRE Daniel Suppléante : ROMAGNE Liliane
72070	Chassillé	Loué	TISON Laurent Suppléante : BOTEL Amélie	DELHOMMOIS Bruno Suppléant : VOYDIE Dominique	PIOGER Yolande Suppléant : GRUDÉ Camille
72072	Château-l'Hermitage	Le Lude	MIZRAHI Christiane Suppléant : SANSON Olivier	DEFAY Michel	LOISEAU Maximilienne
72074	Chemiré-en-Charnie	Loué	PADOIS Nicolas Suppléante : MOLARD Anne	PANCHER Michel Suppléant : BRIFFAULT Rolland	BEAUTEMPS Catherine Suppléante : SABRAS BASECQ Elisabeth
72075	Chemiré-le-Gaudin	La Suze-sur-Sarthe	Titulaire : LEFEUVRE Armand Suppléant : PROVOTS Sylvia	LEFEUVRE François-Xavier	SALINAS Françoise
72076	Chenay	Mamers	Christine VAUGEUIS Suppléante : VIDIE Marina	LANDAIS Claudine	CHANTEPIE Claude
72077	Chenu	Le Lude	PORCHERON Fabrice Suppléante : CHAPIN Graziella	MÉNARD Daniel Suppléante : AUBIN Jacqueline	GUILIER Didier Suppléant : GONNIN Christophe
72078	Chérancé	Sillé-le-Guillaume	LORIN Yves Suppléant : LAMBERT Yohann	COLLIN Chantal Suppléantes : VINETTE Sylvie JOUATEL Catherine	DURAND Marie-Claire Suppléante : PIOGER Sylvie
72079	Cherisay	Sillé-le-Guillaume	ROBLIN Véronique Suppléante : HÉBERT Stéphanie	GAGNEUX Jean Suppléante : LÉVEILLÉ Anne	GAILLARD Samuel Suppléante : FOUCHARD Yolande
72083	Chevillé	Loué	NOURY Jean-Michel Suppléant : BOUCHARD Dominique	DELHOMMOIS Daniel Suppléants : BIGNON Annie TIRATAY Jean-Pierre	MOULIN Christine Suppléants : CHEVALIER Bernard BERNARD Wilfried
72085	Cogners	Saint-Calais	GALPIN Daniel Suppléant : HALLIER Francis	AUVRAY Mickaël Suppléants : CARRE Chantal HUGER Mickaël	POTTIER Christelle Suppléant : DAGUENET Claude
72086	Commerveil	Mamers	CHEVALIER Guillaume Suppléant : ROYER Anthony	HUET Ginette Suppléant : CHANCLOU Francis	FILOCHE Maryvonne Suppléante : CHEVALIER Elise
72087	Conflans-sur-Anille	Saint-Calais	LECOMTE Yves Suppléant : MEUNIER Anthony	GONSARD Françoise Suppléant : CHEREAU Joël	GAUTIER William Suppléant : GRIGNON Didier
72088	Congé-sur-Orne	Mamers	CHOPAIN Catherine Suppléant : POTTIER Berangère	PLECIS Marinette Suppléant : SURMONT Michel	GOHIER Jocelyne Suppléant : AMBROIS Didier
72091	Contilly	Mamers	ESNAULT Didier Suppléant : BREUX Stéphane	CARCA Catherine Suppléant : HERVE Pascal	COTINET Michel Suppléant : DU PUY Benoît
72093	Cormes	La Ferté-Bernard	BERRIGUIOT Pierrick Suppléant : GERVAIS Michel	BLANCHETIERE René Suppléante : ERHART Janine	OZANGE Pierre Suppléant : CHEVALIER Christian

Code INSEE	Commune	Canton	Conseiller municipal	Délégué du Préfet	Délégué du Tribunal judiciaire
72094	Coudrecieux	Saint-Calais	HAMELIN Fabrice Suppléant : PAINEAU Stéphane	PLOUZE Martine Suppléante : PAINEAU Harmonie	BOSNYAK Marie-Claire Suppléante : ROUAULT Martine
72098	Coulongé	Le Lude	LAMOUREUX Jocelyne Suppléant : DUFFOUR Hubert	GAUDIN Didier Suppléante : SENATORE Annie	LONGUEMAR Michel Suppléante : LERAY Josette
72099	Courseboeuf	Bonnétable	VAUGARNY Pierre Suppléant : OUDIN Anthony	LAUZANNE Daniel Suppléante : GARREAU Nicole	JARDIN Monique Suppléante : ALIX Thérèse
72100	Courcelles-la-Forêt	La Flèche	BRICHET Vincent Suppléant : REBOUILLEAU François	GUICHARD Jany Suppléante : SAINT RAYMOND Marie-Noëlle	CAHOREAU Loïc Suppléant : MAUDOUX Jean-Luc
72101	Courcemont	Bonnétable	GYPTEAU Francis Suppléant : BOUVET Stéphane	KERVINIO Michel Suppléants : CHAUDRON Dominique PETIT Ghislaine	ORRIOLS Daniel Suppléants : MÈCHE Patricia CHOPLIN Michèle
72102	Courcival	Bonnétable	LECHÂBLE Céline Suppléant : BEURAIN Didier	GILLES Francine Suppléante : DE TAFANEL DE LA JONQUIÈRE Marie-Laure	ETCHEBEST Joseph Suppléant : AUVRAY Dominique
72103	Courdemanche	Château-du-Loir	PAVARD Claude Suppléant : PAYEN Louison	PROVOST Franck	CRINIÈRE Erick
72104	Courgains	Mamers	LEBOUL Christian Suppléant : BOURREAU Marie	GRENET Albert Suppléant : VADÉ Françoise	LINTILHAC Christine Suppléant : LÉCUREUR Sylvie
72105	Courgenard	Saint-Calais	DUPONT Laure Suppléante : BRILLANT Séverine	MAUTÉ Chantal Suppléant : LETOURNEUR Prosper	ROSSIGNOL Caroline Suppléant : BEZAULT Michel
72106	Courtilliers	Sablé-sur-Sarthe	FOUILLEUL Noël Suppléante : BREVET Alexandra	REIZO Danièle Suppléante : FOREST Christine	COTTEREAU Corinne
72107	Crannes-en-Champagne	Loué	ANNE Marie-Christine Suppléante : LEBLÉ Karine	GUILLERET Marie-Françoise Suppléant : MÉNARD Jean	DALIBARD Pierre Suppléante : LELIEVRE Marie-Rose
72109	Crissé	Sillé-le-Guillaume	BLANCHE Claudine Suppléant : BRISEBOURG Christophe	LECESVE Maurice Suppléante : DELPERIE Florence	BOULLIER Nicole Suppléante : HERVE Catherine
72111	Cures	Loué	LE TURQUAIS Denis Suppléante : DUFRESNE Emmanuelle	MARTIN Christiane Suppléante : FLOQUET Myriam	TAILLARD Céline Suppléante : PEAN-BUSSON Pierrette
72112	Dangeul	Mamers	MALLET Ludovic Suppléante : BLANCHET Michèle	BRETTE Patrice Suppléant : RICORDEAU Loïc	COUTELLE Sylvie Suppléant : HARDOUIN Luc
72113	Degré	Loué	DE MEIRE Olivia Suppléante : CHANDAVOINE Aurélie	LANGVIN Patrick Suppléants : SOREAU Jean-Jacques BLANCHARD Françoise	COULON Paul Suppléantes : BLOT Pierrette SEGUIN Emmanuelle
72114	Dehault	La Ferté-Bernard	RICHARD Philippe Suppléant : ROYEAU Freddy	GOMMARD Sonia Suppléant : BOURLIER Maurice	BARANGER Mauricette Suppléant : MORINEAU Patrice
72115	Dissay-sous-Courcillon	Château-du-Loir	METIVIER Thierry Suppléant : CHALUMEAU Joël	ROGER Didier Suppléante : FRANÇOIS Danielle	MANCEAU Yves Suppléant : BRAULT Michel
72120	Doucelles	Sillé-le-Guillaume	BARON Christèle Suppléant : LIDON Jean-Michel	BAZANTAY Caroline Suppléante : TRIFAUT Sylvie	BESNARD Liliane Suppléante : LENOIR Audrey
72121	Douillet-le-Joly	Sillé-le-Guillaume	LEFEVRE Carole Suppléant : HÉBERT Claude	RONDEAU Michel Suppléante : JACQUETTE Pierrette	DANIELOU Vanessa Suppléante : BRIDEL Nadine
72123	Dureil	Sablé-sur-Sarthe	MIGNON Pascal Suppléant : KUHN Pierre	SAVEAU Eric Suppléante : KUHN Bénédicte	GUILVARD Jérôme Suppléante : ANDRÉ Marie
72125	Ecorpain	Saint-Calais	JODEAU Jean-Marie Suppléant : LE HENAFF Charly	RENOISÉ Guy Suppléante : CHÉRAMY Chantal	GAUDIN Jean-Michel Suppléante : JODEAU Sandra
72126	Epineu-le-Chevreuil	Loué	BESNARD Jean-Claude Suppléante : SILVERE Christine	ROUSSEAU Jean-Luc Suppléants : FRAYSSE Jean BOUDRY Perrine	VAN DER MEULEN Marc Suppléantes : FRISON Françoise PLEURDEAU Aline
72129	Fatines	Savigné-l'Évêque	ROBOAM Jérôme Suppléant : CURNÉE Nicolas	LEGOVERNEUR Stéphane Suppléante : DUFLOS Gaëlle	BEASSE Lisbeth Suppléant : TOURNELLE Daniel
72130	Fay	Le Mans -7	CHOPLIN Jean-Yves Suppléante : D'AGOSTINI Marie-Claire	CLEQUIN Magdeleine Suppléante : COUPÉ Nadine	GUITTON Sylvie Suppléante : BRIFFAUT Joëlle
72131	Fercé-sur-Sarthe	La Suze-sur-Sarthe	GUERIN Yolande Suppléante : PAVY Jocelyne	DALIVOUS Jean-Claude Suppléante : DESPRES Maryse	URSELLA Florence Suppléant : GUILLOCHON Maurice
72134	Flée	Château du Loir	WEINEL Françoise Suppléant : GAULTIER Mathieu	BOECHIE Jean-Claude Suppléant : CORMIER Michel	RENARD Pascal Suppléant : GUILLOT Christine

Code INSEE	Commune	Canton	Conseiller municipal	Délégué du Préfet	Délégué du Tribunal judiciaire
72135	La Fontaine-Saint-Martin	Le Lude	GROULT Dominique Suppléante : DURAND-GASSELIN Inès	DESHAYES Sarah Suppléant : LANDRIU Claude	BARBIN Frédéric Suppléante : BEAURY Marie Thérèse
72136	Fontenay-sur-Vègre	Loué	GAUTIER Gaël Suppléant : MAZURE Mathias	DOIRE Jocelyne Suppléant : FABLE Jean-François	LEJEUNE Marie-Thérèse Suppléante : TOUCHARD Sophie
72139	Fyé	Sillé-le-Guillaume	SALMON Michèle Suppléante : RAVALET Carole	RONDEAU Madeleine	BOURCIER Martine
72141	Gesnes-le-Gandelin	Sillé-le-Guillaume	FOULON Annie Suppléant : LUCAS Yves	RIVIERE Bruno Suppléante : POISSON Jacqueline	LAJOINIE Michel Suppléants : LEHUGEUR Alain LECHAT Alice
72142	Granchamp	Sillé-le-Guillaume	PATUREAU Patrick Suppléant : BARDIN Joël	FOUQUERAY Jean-Michel Suppléant : POUPARD Pascal	PITEL Danièle Suppléant : PINÇON Alexandre
72144	Greez-sur-Roc	Saint-Calais	LEROY Aurore Suppléant : SEGOUIN Christophe	LÉTANG Bernard	MERLAULT Chantal Suppléant : BURET Gérard
72145	Le Grez	Sillé-le-Guillaume	HOOGHIEMSTRA Laetitia Suppléant : HOULBERT Stéphane	NICOLAY Annie Suppléants : MEZIERES Jean-Pierre POTTIER Gabriel	FLAMENT Gérard Suppléants : LEBRETON Yves VERRIER Martine
72148	Jauzé	Bonnétable	LOUZIER Vincent	CRINIER Fabienne	DORISON Michelle
72149	Joué-en-Charnie	Loué	MORANCÉ Eric Suppléant : LANOË Romain	CORBIN Monique Suppléant : GUILLERME Jean-Claude	LEMEUNIER Bruno Suppléante : LEBRUN Marie Bernadette
72152	Juillé	Sillé-le-Guillaume	HARDOUIN Roseline Suppléante : SILLÉ Valérie	CHOTARD Eglantine Suppléante : VILLATTE Antoinette	TOUPIN Monique Suppléante : PROD'HOMME Pascale
72153	Jupilles	Château-du-Loir	BOULLET Héléne Suppléant : BERTHELOT Daniel	HENNEGRAVE Maryline Suppléantes : DUCLAUT Mélanie KERIVEL Geneviève	LEPEL-COINET Catherine Suppléant : HAUTREUX Michel
72156	Lamnay	Saint-Calais	GRIFFOUL Jacques Suppléant : CHAUVELIER Vivien	ROULLIER André Suppléants : RAVEAU Dominique CALIC Stephan	LECOMTE Guy Suppléants : TREMBLIN André BERNARD Joël
72157	Lavardin	Loué	BORDIN Pascal Suppléante : CHEVALLIER Audrey	VIDIS Roger Suppléant : CHEVEREAU Michel	CHEREAU Marie-Christine Suppléant : BERTHO Yves
72158	Lavaré	Saint-Calais	BARIAT Bruno Suppléant : LECOMTE Laurent	POLICE Colette Suppléant : CHARBONNIER Eric	FERRÉ Jean-Louis Suppléant : GUILLARD Alain
72160	Lavernat	Château-du-Loir	RICHARD Katy Suppléante : BOULIDARD Odile	JOUSSE Anne-Laure Suppléante: HAMARD Manuella	LALOS Jean-Claude Suppléante : MORANÇAIS Monique
72161	Lhomme	Château-du-Loir	FRESNEAU Catherine Suppléante : CIRET Gaëlle	BARRIER Valérie Suppléante : ADINADEN Marie	GAIGNON Monika Suppléant : GUILLON Joël
72163	Ligron	La Flèche	DAGUENET Mélanie Suppléant : BOURGEOIS David	PORTIER Nicole Suppléant : LALANDE Philippe	SUET Jean Suppléante JOUANNEAU Marie
72164	Livet en Saosnois	Sillé le Guillaume	BOURGOIN Arnaud Suppléant : DEMENOIS Céline	ROCHER Eliane Suppléante : DUPLAIX Sylvie	GESLIN Séverine Suppléant : GOSNET Didier
72166	Longnes	Loué	BESLIN Philippe Suppléante : MELOT Marie-Madeleine	PIERCON Nelly Suppléante : ADET Valérie	PINEDO Bernadette Suppléant : DESVIGNES Daniel
72167	Louailles	Sablé-sur-Sarthe	REYT Véronique Suppléante : DESNOËS Laura	SOUCHARD Béatrice Suppléante : LANGLAIS Martine	MOTTAIS Jean-Yves Suppléante : LANDRY Martine
72170	Louvigny	Mamers	DE ROFFIGNAC Jean Suppléante : LOUATRON Christine	TURC Suzanne Suppléante : LANGLET Christiane	CHAMPROUX Anne-Marie Suppléant : GERVAIS Jean-Marie
72171	Louzes	Mamers	LANGLAIS Philippe Suppléant : COLLIN Vincent	PHILPIN de PIEPAPE Jean-Charles Suppléante : SAMSON Patricia	LABELLE Philippe Suppléant : BEURIER Thierry
72174	Lucé-sous-Ballon	Mamers	LEGRAND-CHOUCAIRE Béatrice Suppléant : TESSIER Théophile	BESNARD Olivier	RUEL Valérie
72177	Maigné	Loué	HOULBERT Valentin Suppléante : PROUX Chantal	LUCAS Régis Suppléants : PREDREAU Nicole GOULET Philippe	DESPRES Maurice Suppléants : BRETON Ghislaine EMERY Gilles
72178	Maisoncelles	Saint-Calais	QUENTIN Sonia Suppléant : LECLERCQ Mathieu	BREBION Catherine Suppléante : LHERMITTE Stéphanie	DANGEUL Jacky Suppléant : COLAS Mickaël

Code INSEE	Commune	Canton	Conseiller municipal	Délégué du Préfet	Délégué du Tribunal judiciaire
72184	Mareil-en-Champagne	Loué	FISSON Alexandre Suppléant : DAUVEL Frédéric	MULOCHER Bernard Suppléante : MAÎTRE Marie-Chantal	BESCHER Maryvonne Suppléant : BUSSON Magali
72185	Mareil-sur-Loir	La Flèche	RICHARD Christophe Suppléant : BRALET Angélique	HOUDAYER Pierre Suppléants : DAVOINE Jacqueline IDRISSA Emmanuel	LEVEILLEAU Michel Suppléants : ORY Christophe DOHIN Jacqueline
72186	Maresché	Sillé-le-Guillaume	GAUTIER Thierry Suppléant : CORNÉE Jean-François	PAPIN Claude Suppléante : FRANÇOIS Roseline	LESSAULT William Suppléante : MOURANSON Annette
72188	Marollette	Mamers	LESAGE Marie-Hélène Suppléant : LUBIN Tony	CHARLES Jean-Marc Suppléante : PERRONNIE Josiane	CHAMPROUX Dominique Suppléant : ARPAILLANGES Bertrand
72190	Marolles-les-Saint-Calais	Saint-Calais	BEAUTRU Matthieu Suppléante : RICHARD Christine	BOULAY Nadine Suppléant : LEDRU Jean-Claude	JUMERT Jean Suppléant : TOURNEBOEUF Bernard
72192	Les Mées	Mamers	COMMUN Jacky Suppléante : COROUGE Aurélia	DESFAVRIES Sonia Suppléant : PROVOST Denis	FOURNIER Jocelyne Suppléant : SCCELLAND Thierry
72193	Melleray	Saint-Calais	LEDUC Marlène Suppléant : BRUNEAU Justin	RIBOT Christiane Suppléant : SORET Jean-Pierre	NOIREAU Christian Suppléante : GAUDRÉ Nicole
72194	Meurcé	Mamers	PIARD Christelle Suppléante : GALLET Fanny	TOUZARD Claudine Suppléant : FAUTRAT Matthieu	YOR Géraldine Suppléante : GUET Annabelle
72196	Mézières-sur-Ponthouin	Mamers	LE ROY Didier Suppléante : LE GROS Martine	CHABLES Daniel Suppléant : GAROIS Gilbert	PINEAU Roger Suppléante : PORTIER Véronique
72197	Mézières-sous-Lavardin	Loué	LE PALLEC Marie-Line Suppléante : ROUSSEAU Anaïs	CHANTELOUP Edouard Suppléante : DELAPLANCHE Maryline	ROZEL Guillaume Suppléante : RONDEAU Aurore
72199	Moitron-sur-Sarthe	Sillé-le-Guillaume	BLANCHARD Jacquotte Suppléant : BUAILLON Antoine	LEGRAND Noël Suppléante : FOURCROY Brigitte	RACOUA Paul Suppléante : DREANO Aurélie
72201	Moncé-en-Saosnois	Mamers	GUITTET Sébastien Suppléante : AUBERT Véronique	MOULIN Philippe Suppléants : EVRARD Christine DELORME Joël	PÉAN Danièle Suppléants : BOULAY Gaëtan BRETON Jacques
72202	Monhoudou	Mamers	DAGRON Nicole Suppléant : LECUREUR Alain	LOISEAU Herik Suppléants : CABARET Francis AMBROIS Tiphaine	ROYER Patrice Suppléants : ROYER Nicolas FABRE Cécile
72204	Montaillé	Saint-Calais	GUILLET Mickaël Suppléante : TESSIER Séverine	GEFFRAY Michel Suppléante : LHERMITTE Chantal	QUENTIN Maurice Suppléante : GASCHET Catherine
72208	Montmirail	Saint-Calais	PAUTONNIER-BAUCHET Maelle	AVIGNON Marie-Claude	BILLARD Christine
72209	Montreuil-le-Chétif	Sillé-le-Guillaume	HIRON Guillaume Suppléante : COCHET Monique	COCHET Christophe Suppléant : FOUCHET Jacques	LOUBEAU Armelle Suppléant : MENARD Claudine
72210	Montreuil-le-Henri	Château-du-Loir	TREMEAU Samuel Suppléante : DUCREUX Nathalie	COLAS Laurent	DENIS Daniel
72211	Mont-Saint-Jean	Sillé-le-Guillaume	BOISRAMÉ David Suppléant : DELCOUR Tony	BERTRAND Guy Suppléants : CORBÉ Jacques FOUQUET Maryline	ROMMÉ Anne-Marie Suppléants : LEFEVRE Marie-Thérèse PRUD'HOMME Sylvie
72212	Moulins-le-Carbonnel	Sillé-le-Guillaume	ROMAGNÉ Nathalie Suppléant : GUILMEAU Emmanuel	DUVAL Isabelle Suppléant : VÉTILLARD Claude	BESNAULT Edmond Suppléante : COUDRAY Christine
72214	Nauvay	Mamers	GARNIER Jean-Paul Suppléant : ELTER Philippe	LEROUX Christiane Suppléante : ELTER Patricia	LEROI Serge Suppléante : BELLANGER Roselyne
72216	Neuvillalais	Loué	BELLANGER Jacques Suppléante : MARTEAU Noémie	PASDOIS Marie-Madeleine Suppléant : MAIGNAN Jean-Jacques	DERMENGHEM Brigitte Suppléante : DUMANS Sandrine
72218	Neuvillette-en-Charnie	Sillé-le-Guillaume	VAN DEN BOSCH Olivier Suppléant : TRAVNIK Daniel	TANT Jean-Philippe Suppléante : DUBOIS Hélène	MONNIER Eric Suppléant : ADDE Louis
72220	Nogent-le-Bernard	Bonnétable	LECAPELAIN Géraldine Suppléant : MOULIN Ludovic	FOURMY Francis Suppléants : FORTIN Michel CHAUVEAU Philippe	BLONDEL Alain Suppléants : VACHERESSE Nadine LE BARBIER Patrice
72221	Nogent-sur-Loir	Château-du-Loir	DELANOUE Nicolas Suppléant : ROBINEAU Guy	DRONNE Christiane	BOUGER Danielle
72222	Nouvans	Mamers	MORIN Andréa	POMEL Joëlle	COULON Hugnette

Code INSEE	Commune	Canton	Conseiller municipal	Délégué du Préfet	Délégué du Tribunal judiciaire
72224	Nuillé-le-Jalais	Savigné-l'Évêque	BUREAU Joël Suppléant : LEROUX Loïc	BARBAULT Francis Suppléants : GASCHET Laëtitia BUREAU Michèle	CHÂTEAU Claude Suppléants : GASSIES Janvier FROGER Martial
72225	Oisseau-le-Petit	Sillé-le-Guillaume	DRANS Dominique Suppléante : CHARPENTIER Angélique	DELALANDE Alain Suppléant : CAMUS Jacques	DURAND Marc Suppléant : DENIS Marcel
72227	Panon	Mamers	VENON Christophe Suppléant : DENIAU François	FERRUEL Stéphane Suppléante : LOISEAU Christelle	ODRY Vincent Suppléant : BLEU Camille
72229	Parennes	Sillé-le-Guillaume	RENARD David Suppléante : GMATI Zina	FONTAINE Thierry Suppléants : JENNY Cyril BESLIN Valérie	CROUILLÉ Marcel Suppléantes : BROSSÉ Danièle CHEVEREAU Emilie
72232	Notre-Dame-du-Pé	Sablé-sur-Sarthe	COURTAUGIS Chantal Suppléant : COTTEN Karine	LUSSON Monique Suppléante : CORBIN Sheila	MARAIS Jacqueline Suppléante : DAVY Jeanne-Marie
72233	Peray	Mamers	PONSINET Sylviane Suppléant : LUSSON Alain	DJEDID Pascal Suppléante : LEFOULON Virginie	BOCAGE Alain Suppléante : MARTIN Odile
72234	Pezé-le-Robert	Sillé-le-Guillaume	NAVEAU Guillaume Suppléant : GAUDEMER Vianney	COCHET Christian Suppléantes : HERVOUET Danièle JOURSAND Sylvette	GAIGNARD Claudine Suppléants : MELOT Didier LECOMPTE Patrice
72235	Piacé	Sillé-le-Guillaume	PICHON Marlène Suppléante : CHEVALLIER Arlette	LENOIR Josiane Suppléant : GOURDEAU Serge	DELPORTE Joël Suppléant : FRESNAIS Jérôme
72236	Pincé	Sablé-sur-Sarthe	CHARTIER Sylvie Suppléant : TESTIER Michel	ROSSI Marie Suppléant : PASTEAU Alain	FOUCAULT Jacques Suppléante : TAILLARD Monique
72237	Pirmil	Loué	PICARD Béatrice Suppléant : POIRIER Emmanuel	SAUTREUIL Danièle Suppléant : PLANCHENAULT Laurent	LANCEUR Arnaud Suppléant : BEGNIC Philippe
72238	Pizieux	Mamers	LAUNAY François Suppléante : BEUCHER Florence	GRAVOUILLE Philippe Suppléant : LALANDE Jean-Louis	MARTIN Patrick Suppléant : BEUCHER Jean-François
72239	Poillé-sur-Vègre	Loué	BESNARDEAU Denis Suppléante : MAISONNEUVE Marie	FOURMOND Annette Suppléant : PLANCHENAULT Laurent	POULET Nathalie Suppléante : FROISSARD Annick
72245	Préval	La Ferté-Bernard	RIANT Laurence Suppléant : VOLET Jérôme	GRAVEZ Dominique Suppléante : DEVANT Françoise	JUIGNET Guy Suppléante : GENETAY Josette
72246	Prévelles	La Ferté-Bernard	MIZGALSKA Christine Suppléant : POIRIER Stéphane	RAYER Pascal Suppléants : VALLIENNE Claude YVON Bruno	RENOU Mathieu Suppléants : BOURGINE Georges LAGUILLAUMIE Claude
72248	Pruillé-l'Éguillé	Château-du-Loir	DETURCK Anthony Suppléant : POUPION Julien	CLAUDE Christian Suppléante : DJABALI Géraldine	VALLIENNE Régis Suppléante : LONGERAY Angéla
72249	La Quinte	Loué	LEBRETON Guy Suppléant : BOUTET Sébastien	BOUTTIER Valérie Suppléant : OGNARD Daniel	MOUTON Didier
72250	Rahay	Saint-Calais	PEAN Dolorès Suppléant : LAUNAY Daniel	MEUNIER Jean Suppléant : GUYARD Serge	PASQUIER Serge Suppléant : MERCIER Yves-Antoine
72251	René	Mamers	LEROUX Stéphanie Suppléant : LECROC Nicolas	LEGRET Gérard Suppléant : BERNIER Nathalie	ANQUETIL Annick Suppléante : LEBRETON Dominique
72254	Rouessé-Fontaine	Sillé-le-Guillaume	TRONCHET Damien Suppléant : MOISY Dominique	PERRONNE Annick Suppléante : DE LA BARRE DE NANTEUIL Dominique	DALLET René Suppléant : COEURET Jérôme
72255	Rouessé-Vassé	Sillé-le-Guillaume	HATÉ Benoît	PARÉ Nadia	PEAN Jocelyn
72256	Rouez	Sillé-le-Guillaume	GENDRON Philippe Suppléant : BLOSSIER Jean-Bernard	JOUANNAULT Benoît Suppléante : BOUVET Eliane	DESGROUAS Roger Suppléant : CHAUMONT Gérard
72259	Rouperroux-le-Coquet	Bonnétable	BACLE Isabelle Suppléant : HERSANT Eric	LANDREIN Cédric Suppléantes : GUILLOUX Monique BULOT Françoise	JOLY Bernard Suppléants : GUILLET Michel HERSANT Odile
72261	Ruillé-en-Champagne	Loué	FOLLENFANT Julien Suppléante : BRUNEAU Yvette	BRASSEUL Pauline Suppléante : BERTHELOT Ingrid	LEBALLEUR Etienne Suppléante : DENIS Emmanuelle
72265	Saint-Aignan	Mamers	BRETON Johann	MORICEAU Patrick	BRARD Marie-Thérèse
72266	Saint-Aubin-de-Locquenay	Sillé-le-Guillaume	CONTE Sonia Suppléant : VINETTE Maurice	DEZALAY Michel Suppléant : HONORÉ Claude	DELAIS Gilbert Suppléante : CHAPELIER Liliane

Code INSEE	Commune	Canton	Conseiller municipal	Délégué du Préfet	Délégué du Tribunal judiciaire
72267	Saint-Aubin-des-Coudrais	La Ferté-Bernard	MAHUET Alain Suppléante : LAIR Evelyne	PISSOT Didier Suppléante : CHOPLIN Martine	SZYMANEK Jacqueline Suppléante : CARRÉ Marie-Claude
72268	Saint-Biez-en-Belin	Ecommoy	HERSANT Cindy Suppléant : ROUSIERE Fabrice	DABOUINEAU Michel Suppléante : BIZERAY Odile	GUYOT Yveline Suppléant : COUTABLE Marc
72270	Saint-Calez-en-Saosnois	Mamers	DISZTL Thomas Suppléant : LABELLE Grégory	RENAUD Monique Suppléant : MARTEL Jean-Noël	HEDEF Fayçal-Bey Suppléant : VALLÉE Jean-Claude
72271	Saint-Célerin	Savigné-l'Évêque	BOURLIER Ana Paula Suppléant : FLEURY Urielle	RENOULT Samuel Suppléante : HAMELIN Anne	POTÉ Florian Suppléant : LAMBERT Jacky
72272	Sainte-Cérotte	Saint-Calais	NASLÉ Jérôme Suppléant : TOURNEBOEUF Thierry	DAGUENET Philippe Suppléantes : GUILLOCHON Francine BOULAY Stéphanie	COUARDE Gérard Suppléants : RENVOISE René FLOT Béatrice
72273	Saint-Christophe-du-Jambet	Sillé-le-Guillaume	LOYER Jessy Suppléant : BOUGAIN Angélique	COLLET Maurice Suppléants : MACÉ Chantal JOURGETOUX Aurélien	PAGES Michel Suppléants : GOURMELON Yann MORIEZ Sabrina
72274	Saint-Christophe-en-Champagne	Loué	PATRY Dominique Suppléante : JOLY Sandra	BERNARD Daniel Suppléante : GESLIN Annie	NORET-CHEVALIER Odette Suppléante : GUILLAUME Claudine
72277	Saint-Denis-des-Coudrais	La Ferté-Bernard	RENÉ Fabien Suppléant : LAUNAY Frédéric	PETIT Vincent Suppléant : HERMELINE Julien	HUMEAU Emmanuel Suppléant : LOISON Didier
72278	Saint-Denis-d'Orques	Loué	BOUVET Bernard Suppléant : LEJEUNE Bernard	BROSSARD Paul Suppléantes : LEGAY Odile BEAUVAIS Marie-Pierre	LELIEGE Michel Suppléants : COUASNON Josette BROSSARD Louis
72279	Saint-Georges-de-la-Couée	Château-du-Loir	CHARDON Axel Suppléante : LIARD Mathilde	MAINGUY Jean-Jacques Suppléant : BIDIER Christian	PAPIN Nathalie
72281	Saint-Georges-du-Rosay	Bonnétable	THIERRY Karine	ROUSSILLAT François Suppléant : HUBERT Jean-Claude	VAUCELLE Bernard Suppléant : GREMILLON Thierry
72282	Saint-Georges-le-Gaultier	Sillé-le-Guillaume	VETILLARD Jean-Claude Suppléant : CHAUMONT Jean-Michel	SOULIS Cécile Suppléant : JEANNOT Alain	BRANCHU Luc Suppléant : LEGARCON Bruno
72283	Saint-Germain-d'Arcé	Le Lude	LEPLET Marie-Claire Suppléants : GUILLE Bertrand BLOT Florence	BENOIT Jean-Paul Suppléant : RICHARD Michel	MARTINEZ Sandra Suppléante : BOULAY Martine
72286	Saint-Gervais-de-Vic	Saint-Calais	DAGUENET Stéphane Suppléant : NASLE Alexis	DENIAU Jean-Yves Suppléants : FONTENNE Fabienne BEROUARD Jean-Yves	FICHE Raymond Suppléants : MEUNIER Régis DUPAS Robert
72291	Saint-Jean-de-la-Motte	Le Lude	GEORGET Valérie Suppléant : ROUZIES Hervé	RICOLLEAU Gérard Suppléante : THOMAS Marie-Hélène	HERROUIN Benjamin Suppléant : BRIER Luc
72292	Saint-Jean-des-Echelles	Saint-Calais	EPINEAU Sandrine Suppléante : DURAND Odile	DROUIN Denis Suppléante : PATTEE Pascale	BOURLIER Hubert Suppléants : LEPARC Chantal GONSARD Harrys
72293	Saint-Jean-du-Bois	La Suze-sur-Sarthe	LELONG Claude Suppléante : RABIAN Sabrina	VANNIER Céline Suppléante : BOISARD Odile	COUPIN Jean-Pierre Suppléante : BREYARD Aline
72294	Saint-Léonard-des-Bois	Sillé-le-Guillaume	ANDORIN Jean-Luc	LEMONNIER Michel	LEBOUCHER Bernard
72295	Saint-Longis	Mamers	BEZANNIER Josseline Suppléante : MARCEL Françoise	FARCY Raymonde Suppléante : FRIARD Hélène	LETAY Jean-Jacques Suppléante : GUIBRUNET Michelle
72296	Saint-Maixent	Saint-Calais	CHARTIER Valérie Suppléante : TAFFIN Aurore	MEUNIER Marcel Suppléants : FRANCHET Didier HOUP Martine	DOLLEANS Jacky Suppléants : MILLE Christian CHEVALIER Philippe
72297	Saint-Marceau	Sillé-le-Guillaume	GERMAIN Thierry Suppléant : PINEAU Michel	HERVÉ Josiane Suppléantes : IRATZOQUY Marie-Claude GIROUX Françoise	CHARLOT Bernadette Suppléants : IRATZOQUY Pierre RABARDEAU Nadia
72302	Saint-Martin-des-Monts	La Ferté-Bernard	BARBIER Noémie Suppléant : BLOT Charles	FERRIER Annick Suppléante : JULEN Lucette	GUY Patrice Suppléant : BOULLANGER Jacques
72303	Saint-Michel-de-Chavaignes	Saint-Calais	CLEMENT-GRINIER Sonia Suppléant : POTTIER Jean-Claude	PAUMIER Gérard Suppléants : FROGER Gisèle DESHAYES Jean-Pierre	BAUSSAN Louis Suppléantes : DAVID Annette BUNEL Bernadette
72307	Saint-Ouen-en-Champagne	Loué	TROQUET Aurélie Suppléante : Rose-Marie CHAMARET	CHAMARET Gaylord Suppléant : DROUOT Didier	PARIS Kévin Suppléante : PLUMAS Laetitia
72309	Saint-Paul-le-Gaultier	Sillé-le-Guillaume	LEPELTIER Michel Suppléante : LANDAIS Nadège	DOITTEAU Michel Suppléant : CITHAREL Claude	LEGO Christophe Suppléante : PELTIER Annette

Code INSEE	Commune	Canton	Conseiller municipal	Délégué du Préfet	Délégué du Tribunal judiciaire
72311	Saint-Pierre-de-Chevillé	Château-du-Loir	ROBIN Wilfrid Suppléante : BONTEMPS Marie-Alix	DUPUIS Michèle Suppléante : GASIOR Monique	SALMON Robert Suppléant : CHOLLET Dominique
72312	Saint-Pierre-des-Bois	Loué	GUIMBERT Jean-Pierre Suppléant : PANCHÉ Michel	BLOSSIER Cécile Suppléantes : BEAUJOUAN Chantal LEVEAU Karine	LEVEAU Thierry Suppléantes : PATRY Laurence LE ROY Nadège
72313	Saint-Pierre-des-Ormes	Mamers	PILET Patrice Suppléante : LEMONNIER Fabienne	CHED'HOMME Bertrand Suppléant : GUÉRIN Charlie	BROSSARD Michel Suppléante : CHED'HOMME Marie-Thérèse
72314	Saint-Pierre-du-Lorouër	Château-du-Loir	GILLET Vincent Suppléant : BIGNON Philippe	PASSIN Serge Suppléant : GRUDÉ Philippe	RUMI Evelyne BOUDON Corinne
72315	Saint-Rémy-de-Sillé	Sillé-le-Guillaume	PLU Estelle Suppléant : CHARRIE Sandrine	HERVE Nathalie	DENIS Antoine
72316	Saint-Rémy-des-Monts	Mamers	JUGLET Arnaud Suppléant : VILLAIN Loïc	BARBIER Martine Suppléant : LALOI Jacky	POIRIER André Suppléante : CORBIN Elisabeth
72317	Saint-Rémy-du-Val	Mamers	HÉLIE de la HARIE Philippe Suppléant : FÉRRE Sébastien	BIGOT Didier Suppléantes : LAUNAY Isabelle HUET Thérèse	JOUSSELIN Martine Suppléantes : LAMARRE Renée GAUCHER Francine
72319	Sainte-Sabine-sur-Longève	Mamers	SÉNÉGON Sébastien	ROUZIER Annabelle	LEBRUN Alain
72321	Saint-Symphorien	Loué	PÉAN Olivier Suppléant : DUBOIS Yves-Marie	MEFFRAY Evelyne Suppléantes : TANT Marie-Christine GARREAU Jean	MÉTÉNIER Francis (prénom usuel Joël) Suppléantes : CRUARD Marie-Madeleine PICHER Annick
72322	Saint-Ulphace	Saint-Calais	BREPSON David Suppléante : LE MOTHEUX DU PLESSIS Véronique	PAGANONI Jean-Louis Suppléant : CHEVALIER Sammy	LAMBERT Michel Suppléante : BESNIER Stéphanie
72323	Saint-Victeur	Sillé-le-Guillaume	ROULAND Nicolas Suppléant : LELIEVRE Nicolas	GUILLOT Alain Suppléante : LELIEVRE Jacqueline	BERTHELOT Jean-Claude Suppléante : FORNEZZO Michèle
72324	Saint-Vincent-des-Prés	Mamers	BOUTON Emmanuel Suppléant : LETOURNEUX Vincent	GOSSET Gérard Suppléant : CHARBONNIER Frédéric	GAUGAIN Jacky Suppléant : SAUVAGET Gérard
72325	Saint-Vincent-du-Lorouer	Château-du-Loir	ALIX Alain Suppléant : DEBELLE Hervé	MENARD Delphine Suppléant : PODEVIN Guy	GOUCHET Jocelyne Suppléant : CRUCHET Daniel
72326	Saosnes	Mamers	MET Yves Suppléant : MARSAL Chantal	GALLOIS Nadine Suppléante : POISSON Josiane	HUET Viviane Suppléante : LORIEUX Brigitte
72327	Sarcé	Le Lude	GRIVEAU Nadine Suppléant : CARRETA José	FOUQUÉ Patrick Suppléant : BAGIAU Jean-Luc	DUPIN Amélie Suppléante : GRENIER Ingrid
72330	Savigné-sous-le-Lude	Le Lude	CERIZIER Loïc Suppléant : GALLET Béatrice	TOUILLET Joël Suppléant : PICAULT Monique	PICAULT André Suppléant : SOBAC Christian
72331	Sceaux-sur-huisne	La Ferté-Bernard	BECAUD Fanny Suppléant : PAPIN Nicolas	CRUCHET Joël Suppléants : BALL André BIGOT Jacky CAMBRAY Jean-Pierre CHAUVEAU Serge COSSONNEAU Jean-Pierre	BENOIST Monique Suppléants : LEDRU Henri MELIAND Daniel
72332	Ségrie	Sillé-le-Guillaume	VAILLANT André Suppléant : BRIOLAY Julien	GOUPILLE Odile Suppléants : GYPTEAU Louis DUCLOS Frédéric	LEFOL Brigitte Suppléants : GYPTEAU Sylvie MORGAND Frédérique
72333	Semur-en-Vallon	Saint-Calais	LECOMTE Sandrine Suppléant : ROULEAU Olivier	GRASTEAU Bernard Suppléant : RENOY Cyrille	BOURDAIS Christophe Suppléante : GRASTEAU Alice
72337	Sougé-le-Ganelon	Sillé-le-Guillaume	DORNEAU Jean-Marc Suppléante : BOUCHER Brigitte	DUVAL Bernard Suppléante : RABINAND Jeanne	LEBOSSÉ Jean-Claude Suppléante : ROUZIES Françoise
72338	Souillé	Bonnétable	BRASSELET Julien Suppléantes : COUTABLE Cécile POISSON Nadine	BOURILLON Jean-Pierre	MORINEAU Philippe
72339	Souigné-Flacé	La Suze-sur-Sarthe	COUTABLE Vincent Suppléant : MOUSSION Laurent	THIERRY Arnaud	BROUART Séverine Suppléant : TOUET Joël
72341	Soulitré	Savigné-l'Évêque	DESHAYES David	EMMONET Didier	DUVAL André
72342	Souigné-sur-Même	La Ferté-Bernard	RINGARD Olivier Suppléant : CHARTIER Sylvain	JOUBERT Marinette Suppléants : BLANCHARD Véronique HUBERSON Michel	HALLOIN Vincent Suppléants : JOUBERT Gérard LETURMY Lydie
72343	Souigné-sur-Sarthe	Sablé-sur-Sarthe	BOURBIER-RIBON Frédérique Suppléant : LEGUE Fabien	SERAFIN Nadège Suppléants : PELLOIN Dominique BRUNEAU Dominique	LETESSIER Jean Suppléantes : GALVIN Marie PLAT Marie-France

Code INSEE	Commune	Canton	Conseiller municipal	Délégué du Préfet	Délégué du Tribunal judiciaire
72345	Surfonds	Savigné-l'Évêque	VOISIN David Suppléant : VAUSSOURD Florence	VOLTZ Danielle Suppléant : METRY Elodie	HAMELIN Diane Suppléantes : MARS Bernadette TUYTTEN Florence
72347	Tassé	Loué	GUÉRIN Marie-Noëlle Suppléante : DAMOISEAUX Virginie	PASTOUREAU Louis Suppléant : BEAUFILS André	DAMOISEAU Franck Suppléant : SAUDUBRAY Serge
72348	Tassillé	Loué	BARA Nathalie Suppléant : DELEPINE Frédéric	BUZANCE Patrick Suppléante : FOLLENFANT Lydia	VAN DE BERGHE Michel Suppléante : ANDROUARD Nadine
72349	Teillé	Bonnétable	BOURILLON Isabelle Suppléante : BLANCHARD Virginie	SOUCHARD Christian	MUSSET Chantal Suppléante : YZEUX Christine
72352	Terrehault	Bonnétable	GUILLET Maxime Suppléante : AUBRY Monique	LECOURT Christian Suppléante : FONTAINE Lucie	ESNAULT Bernard Suppléante : GUILLET Clémence
72353	Théligny	La Ferté-Bernard	GORTAIS Sylvie Suppléant : ARAGON Pascal	LORIN David Suppléants : CHEVALIER Marie EVEZARD Laurent	MORIETTE Gaëlle Suppléants : BRULÉ Bruno BOURGERIE Christelle
72354	Thoigné	Mamers	LEGENDRE Sylvie Suppléant : LECOMTE Dominique	GAUCHER Jean-Claude Suppléante : VOVARD Dominique	LEROUX Dany Suppléant : JAUFFRION Christophe
72355	Thoiré-sous-Contensor	Sillé-le-Guillaume	FORGES Jean-Michel Suppléant : TAVARES Alain	AVELINE Caroline Suppléant : BOULAY Pierrick	CHARTIER Pauline Suppléante : MAKHLOUF Catherine
72356	Thoiré-sur-Dinan	Château-du-Loir	BOIVIN David Suppléante : PICHON-LANOISELÉE Emilie	ROGER Jean Suppléants : QUASIMODO Josiane HÉRISSON Jean-Claude	BOIVIN Yves Suppléante : LEBARBÉ Maryse
72357	Thorée-les-Pins	La Flèche	BOURGOIN Jean-Luc Suppléante : BOURDIN Patricia	CHAMPION Alain Suppléante : CHAMPION Annick	MISTOUFLET Jean-Claude Suppléant : CHEVERRY Paul
72361	Tresson	Saint-Calais	GARDES Justine Suppléant : DANGEUL Didier	COUTABLE Alain Suppléante : POTIER Maryline	CRINIÈRE Catherine Suppléant : BOUGARD Didier
72362	Le Tronchet	Sillé-le-Guillaume	DUFEU Yves Suppléante : LIGERET Ophélie	DABOUIS Jean-François Suppléant : GUILLAUME Jean- Pierre	SAUVAGE Jacques Suppléante : FORTIN Marie-Annie
72366	Valennes	Saint-Calais	VINCELIN Elisabeth Suppléante : COCHARD Nathalie	GOSNET Annick Suppléants : MINIER Gisèle QUENTIN Jacky	MERCIER Christian Suppléant : PLAIS Pascal
72367	Vallon-sur-Gée	Loué	DROUET Dominique Suppléante : SÉRAN Mélanie	ETIEMVRE Daniel Suppléant : JANVIER Jean-Luc	DROUIN Nicole Suppléant : JUSSAUME Eugène
72368	Vancé	Saint-Calais	HUREAU Michel Suppléant : KHARMOUDY Mohammed	TROTIN Maurice Suppléant : AURIAU Christian	BUISSON Eric
72369	Verneil-le-chétif	Le Lude	FRANCHET Nicole Suppléant : EL BARBRI Hugo	COLAS Jean-François Suppléante : TROTTIER Ginette	LEGRAND Didier Suppléant : LEGER Lionel
72370	Vernie	Sillé-le-Guillaume	LEBOUIL Valérie Suppléante : BERTHÉ Marie-Laure	DURAND Christiane Suppléant : BRUNEAU Alexandre	MOINET Jacqueline Suppléant : DENOS Roger
72372	Vezot	Mamers	GUYON-FRÉNÉHARD Marie-Michèle Suppléant : LECOURT Franck	LAMAURELLE Thomas Suppléante : BESNARD Marie	VERLEYE Vincent Suppléante : HUGUET Nelly
72374	Villaines-la-Carelle	Mamers	BESNARD Yannick Suppléant : JEROME Hubert	CAUCHOIS André Suppléant : BRUNEAU Pascal	BRIZARD Jean Suppléant : BULOT Jean-Louis
72375	Villaines-la Gonais	La Ferté-Bernard	LEPRON Agnès Suppléante : PEUGNET Pauline	PÉAN Sylvie Suppléants : CAVALIER Jean-Claude TORCHÉ Catherine	FROGER Chantale Suppléants : VADÉ Jeannette REBRASSÉ Ginette
72376	Villaines-sous-Lucé	Château-du-Loir	BOUTTIER David Suppléant : VÉRITÉ Fabien	LEROUX Nicole Suppléant : LEBERT Norbert	BEAUNÉ Francine Suppléante : SURGET Christelle
72379	Viré-en-Champagne	Loué	BOULAY Marie-Ange Suppléante : FOURMONT Marie- Line	LENOBLE Marie-Christine Suppléant : BERTHÉ Dominique	BOULAY Bernard Suppléant : COLLEVILLE Jean-Pierre
72380	Vivoin	Sillé-le-Guillaume	DOGUET Mickaël Suppléant : BLANCHE Jean-Luc	CHENEAU Jean-Pierre	PLOUSE Bernard
72383	Vouvray-sur-Huisne	La Ferté-Bernard	CRUCHET Stéphane Suppléant : THOMELIN François	DUPONT Jean-Claude Suppléants : AVIGNON Aurélia GALLON Richard	SIMON Fabrice Suppléante : COMBE Sandrine

COMMUNES NOUVELLES (3 membres)

Code INSEE	Commune	Canton	Conseiller municipal	Délégué du Préfet	Délégué du Tribunal judiciaire
72023	Ballon-Saint-Mars	Bonnétable	HABERT Pascal Suppléante : ROUSTEL Roselyne	BOULVERT Patrick Supplément : HUET Gérard	ALLICHON Jean-Louis Suppléante : BUCHOT Thérèse
72071	Montval-sur-Loir	Château-du-Loir	HUGER Pierre Supplément : CHARBONNEAU Claude	BOUCHER Jean-Pierre Suppléante: BLANCHARD Martine	LE GUYADER Françoise Supplément : VERRIER Alain
72080	Cherré-Au	La Ferté-Bernard	CIROUX Jean-Luc Suppléante : LEVASSEUR Brigitte	DIVARET Michel Supplément : GAY Jean- Claude	LE GOSLES Gilbert Suppléante : LEVASSEUR Lucette
72128	Val-d'Etangson	Saint-Calais	BARBU Didier Supplément : MOREL Guy	LANDRÉ Daniel Supplément : GRANGER Didier	POIGNANT Jocelyne Suppléante : REMY Françoise
72138	Fresnay-sur-Sarthe	Sillé-le-Guillaume	ADAM Marie-Christine Supplément : COURNÉ Alain	CHAUDEMANCHE Jean- Marie Supplément : TRIPIER Michel	BRUNET Daniel Suppléante : GERVAIS Gaëlle
72219	Bernay Neuvy en Champagne	Loué	LAVANIER Stéphanie Suppléante : PASSELANDE Angélique	MÉZIERE Paul Suppléments : HAMELIN Maurice RENOU Marylène	GARREAU Didier Suppléments : LEMOUCHE Claude SIMON Valérie
72262	Loir-en-Vallée	Château-du-Loir	BUSSON Marinette Supplément : LOYAU Jacky	MATRAT Annie Suppléments : POHU Alain LEDRU Marie-Françoise	SALMON Alain Suppléments : GUILLONNEAU Michel MOIREAU Solange
72308	Saint-Paterne-Le-Chevain	Mamers	DE BALGION DE LA DUFFERIE Gilles	GOASDOUE Brigitte Suppléantes : DELAFOSSE Ghislaine LEROY Viviane	RIOULT Martine Suppléments : LE BRIS Pierre ROUSSEL Alain
72363	Tuffé-Val-de-la-Chéronne	La Ferté-Bernard	ANDRIEUX Dominique Supplément : LEMAY Claude	LEDRU Rolande Suppléante : CHARTIER Sylvie	LIGOT Pierre Suppléante : NEON Marie- Thérèse
72155	Laigné-Saint Gervais	Ecommoy	BOURGE Jean-Yves Supplément : PIERRE Sébastien	FOUQUERAY Jean-Paul Suppléante : GARNIER Annie	HUREAU Nicole Suppléante : COULON Michel
72382	Val-de-la-Hune	Saint calais	GRIGNON Danielle Supplément : GESLIN Dominique	JUTTIN Jean-Marie Supplément : DAMOISEAU Patrice	PAPIN Léonce Suppléante : CROISEAU Arlette

COMMUNES NOUVELLES (5 membres)

Code INSEE	Commune	Canton	Conseillers municipaux appartenant à la liste ayant obtenu le plus grand nombre de sièges lors du dernier renouvellement du conseil municipal	Conseillers municipaux appartenant à la deuxième liste ayant obtenu le plus grand nombre de sièges lors du dernier renouvellement du conseil municipal	Conseiller municipal appartenant à la troisième liste ayant obtenu le plus grand nombre de sièges lors du dernier renouvellement du conseil municipal
72025	Bazouges-Cré-Sur-Loir	La Flèche	ROGER Patrice FAUVEAU Jérôme REMARS Sophie	HOTONNIER Michelle DALAINE Ludovic	
72137	Villeneuve-en-Perseigne	Mamers	ANFRAY Liliane BISSON Nadine CAMUS Christian	BELLIDO Arnaud MAINGUY Vanessa	
72176	Le Lude	Le Lude	CORBEAU Alexandra LE GALLET Jean TRICOT Jean-Paul Suppléants : BEN KACHOUT Mahmoud HÉRIN Anaïs	BOUTELOUP Annie FRIZON Roland	
72189	Marolles-les-Braults	Mamers	GAGNOT Philippe CECCANTI Jean-Louis BOULAY Patrick <u>Suppléants :</u> GALLET Alain TISON Bruno FOULARD Catherine	COSME Annie MALASSIGNÉ Martine <u>Suppléants :</u> DEROYE Christelle GOUSSÉ Christophe	

COMMUNES DE 1000 HABITANTS ET PLUS COMPOSÉES SELON L'ARTICLE L. 19 VII (3 membres)

Code INSEE	Commune	Canton	Conseiller municipal	Délégué du Préfet	Délégué du Tribunal judiciaire
72006	Arçonnay	Mamers	BÉRARD Alain Suppléante : LE SERGENT Thérèse	VILLETTE Jean-Pierre Suppléante : PRÉATONI Laurence	LIVET Annick Suppléant : DESCURES Jacky
72008	Arnage	Le Mans-6	LUSSON Sylviane Suppléant : BRASSEUR Emmanuel	CADEAU Daniel Suppléante : MOTIN Jacqueline	CERQUEUS Pierre Suppléante : NAIL Ginette
72016	Auvers-le-Hamon	Sablé-sur-Sarthe	LEROY Fernand Suppléant : HUET Dominique	LEGAY Jean-Pierre Suppléant : GITEAU Jean-Claude	REZE Nicole Suppléant : COCURON Jean-Jacques
72026	Beaufay	Bonnétable	GASNIER Sylviane Suppléant : PESSON dit BESSON Marie-Françoise	GUION Annette	BOUETTIER Yannick
72035	Bessé-sur-Braye	Saint-Calais	CARREAU Claudie Suppléant : GILLET Danick	CHERON Ginette Suppléant : GAUBERT Alain	PAPIN Gérard Suppléant : FRANÇOIS Joël
72039	Bonnétable	Bonnétable	BUNAS Christophe Suppléante : LAMIER Françoise	RENVOISÉ Annick	FOULARD Sabrina
72042	Bouloire	Saint-Calais	PAINEAU Jean-Marc Suppléante : CHANTEPIE Christiane	AMESLON Bernard Suppléant : FROGER Jean-Louis	ROUSSEAU Martine Suppléant : VERRON Gérard
72046	Le Breil-sur-Merize	Savigné-l'Évêque	VÉRITÉ Mickaël Suppléante : POITOU Céline	MARCHAL Serge Suppléant : TOUCHARD André	TURPIN Patrick
72047	Brette-les-Pins	Changé	MAILLARD Loëtitia Suppléante : GODIN Odile	CORMIER François	POTTIER-POTTIER Jean-Loup
72050	Brûlon	Loué	RAUBER Ghislaine Suppléant : LEROY Patrick	RAUBER Patrick Suppléants : DROUIN Michel BAUGÉ Marlène	GAINARD Dominique Suppléants : HUART Michel LANGEVIN Marie-France
72056	Champfleur	Mamers	LAIGNEAU Alain Suppléante : GOYER Patricia	MORIN Serge Suppléants : BARRÉ Jean-Louis FAVREAU Annick	LECHAT Fernand Suppléante : PLÉ Monique
72061	La Chapelle d'Aligné	La Flèche	PHÉLIEPEAU Béatrice Suppléant : COLLIN Hubert	LECHAT Robert Suppléante : DESLANDES Annick	Titulaire : JARIES Marie-Paule
72065	La Chapelle Saint-Aubin	Le Mans-2	PRIGENT Jean-Pierre Suppléant : LAUNAY Martine	LE BORGNE Marcel	DROUET Claude
72073	Chaufour-Notre-Dame	Le Mans-7	TREBERT Marie-Laure Suppléant : MAHE François	SIMON Christine Suppléante : BOUGARD Maryse	MOREAU Jean-Yves Suppléante : PÉROUMAL Martine
72090	Connerré	Savigné-l'Évêque	THOMELIN Daniel Suppléante : AUGER Nicole	BOBY Jean-Michel Suppléante : CHAVENEAU Ginette	RONFLÉ Didier Suppléante : POLLET Marie-Claude
72110	Crosnières	La Flèche	BENOIST Marie Suppléant : DAILLIERES Stéphane	COLAS Eliane Suppléant : LEGENDRE Olivier	DOITEAU Michel Suppléante : CORBEAU Laure
72119	Domfront-en-Champagne	Loué	GIRAULT Anne Suppléante : MALHERBE Maryse	MUSSARD Michèle Suppléante : DESLIS Renée	DENIS Antoine Suppléant : MUSSARD Daniel
72122	Duneau	La Ferté-Bernard	MARY Annie Suppléant : GANDON Jérôme	DUPONT Aline Suppléante : CIRON Marie-Nelly	HATTON Jacky Suppléant : VERDIER Bernard
72127	Etival-lès-le-Mans	La Suze sur Sarthe	DELANOË Jean-Luc Suppléante : LEFFRAY Catherine	GAUTIER Didier Suppléant : LARDEUX Jean- Jacques	ROHÉE Martine BROSSARD Danielle
72132	La Ferté-Bernard	La Ferté-Bernard	GUESNÉ Gérard Suppléant : THOMAS Gaëtan	THOREAU Jean Suppléant : FLECHARD Bruno	CAMARET Michel Suppléant : GUEDET Daniel
72133	Fillé	La Suze-sur-Sarthe	BACHELOT Bruno	GOUET Thérèse	GUEHÉRY Alain

Code INSEE	Commune	Canton	Conseiller municipal	Délégué du Préfet	Délégué du Tribunal judiciaire
72147	La Guierche	Bonnéttable	GUY Michel Suppléante : BOURASSEAU Laure	WODYNSKI Sonia Suppléant : HAUTREUX Jacques	HERVE Carole Suppléant : FRESNEAU Jean-Louis
72151	Juigné-sur-Sarthe	Sablé-sur-Sarthe	GUERINEAU Claire	LESAGE Yvette	BASILE Laurent
72165	Lombron	Savigné-l'Évêque	ROUSSELOT Pierre Suppléante : BARBIER Catherine	BONTEMPS Sylvie Suppléant : ESNAULT Alain	POUILLET Jean-Claude
72169	Louplande	La Suze-sur-Sarthe	LEVEILLÉ Eliane Suppléant : PELTIOT Gaël	PIPET Marie-Christine Suppléant : GAUDIN Gérard	LECHENE-PAPILLON Alain Suppléant : OGER Alain
72175	Luché-Pringé	Le Lude	LAMY Nadine Suppléant : GUYARD Gilles	BROSSARD Bernadette Suppléant : PAU Richard	TAILLEBOIS Bernard Suppléante : Mme BOUJEANT Sylvie
72180	Mamers	Mamers	SEILLE Bernard	DAGOREAU Michèle	EDET Patricia
72182	Mansigné	Le Lude	EHERMANN Céline Suppléant : BIGOT Frédéric	MISTOUFLET Claudine	DAVID Odia Suppléante : BONHOMMET Françoise
72183	Marçon	Château-du-Loir	TROTIN Patricia Suppléant : BINARD Lydie	GUILLIER Bernard Suppléant : FRESNEAU François	COTIGNY Evelynne Suppléant : VALLIENNE Thierry
72187	Marigné Laillé	Ecommoy	PROVOST Kévin Suppléante : KRAWIEC Josiane	PAPIN Claudine Suppléante : FREULON Sylviane	DUMOULIN Roland Suppléante : COVEMAËKER Catherine
72195	Mézeray	La Suze-sur-Sarthe	LOISEAU Karine Suppléante : MALATERRE Sandrine	BACOUPE Frédéric Suppléant : GOURDIN Bernard	BAZILLON Catherine Suppléante : FRANJOUX Cécile
72198	La Milesse	Le Mans-2	SALÉ Maud Suppléante : PLOT Anne	TROCHERIE Gérard Suppléante : PEARD Maryvonne	BONTEMPS Joël Suppléante : CHAUDEMANCHE Marie-Hélène
72205	Montbizot	Bonnéttable	EVARD Caroline Suppléant : MAREAU Richard	CHANTELOUP Roger Suppléant : MAREAU Françoise	PICHON Jocelyne Suppléant : BOURBON Jacques
72213	Mulsanne	Ecommoy	ROUSSEAU Patrick	LAIGNEL Jean-Yves	OLIVIER Joël
72215	Neufchâtel-en-Saosnois	Mamers	LECONTE Béatrice Suppléante : LE LAIN Michèle	GOYER Francis Suppléant : BUCAILLE Olivier	LACROIX Marie-Line Suppléant : LEGEARD Fernand
72217	Neuville-sur-Sarthe	Bonnéttable	HAMELIN Samuel Suppléante : CAPLAIN Catherine	LAURENT Jean-Claude Suppléant : PELLIER Denis	BOUSSION Claudette Suppléante : CHEDANE Catherine
72223	Noyen-sur-Sarthe	Loué	SAUDUBRAY Régis Suppléant : GILLES Christian	LANCELEUR Alain Suppléantes : FONTAINE Christiane MARTIN Pascale	GAUTIER Henri Suppléantes : PICARD Nadine POTTIER-POTTIER Josiane
72226	Oizé	Le Lude	PLESSIS Josiane Suppléant : FERRÉ Emmanuel	PAULOUIN Denis	PLESSIS Alain
72228	Parcé-sur-Sarthe	Sablé-sur-Sarthe	LEBATTEUX Pascal	VAN EEKERT Charlotte	VAUDRY Didier
72231	Parigné-l'Évêque	Changé	PAQUIER Monique Suppléant : PAVARD Joël	NOTREAMI Sylviane Suppléant : LUTELLIER René	CHARDON Jacques Suppléant : FROGER Daniel
72243	Pontvallain	Le Lude	FILLEUL Dominique Suppléante : LENÈGRE Sylvie	BOUCHERIE Véronique Suppléante : FOUCAULT Marie-Jeanne	POUPON Joël Suppléante : GASSE Pascaline
72244	Précigné	Sablé-sur-Sarthe	VEILLARD Anthony	CHEHERE Jean	THEBERGE Christian
72247	Pruillé-le-Chétif	Le Mans -7	GROS Jean-Michel Suppléant : MOUTON Daniel	DUGUÉ Jacques Suppléante : VANNIER Catherine	TESSIER Annick Suppléant : MOULAY Alain

Code INSEE	Commune	Canton	Conseiller municipal	Délégué du Préfet	Délégué du Tribunal judiciaire
72252	Requeil	La Flèche	HERISSE Danielle Suppléant : LANOS Jean-Luc	GUENAU Michel Suppléant : BROCHARD Thierry	BAUVAIS Serge Suppléant : MILON Jean-Claude
72253	Roëzé-sur-Sarthe	La Suze-sur-Sarthe	LEROUX Martine Suppléant : HUBERT Pierre	LALANDE Sylvie Suppléants : ROY Yves	EBOULEAU André Suppléante : BRION Colette
72257	Rouillon	Le Mans-1	GUIMIER Claude Suppléante : LALANDE Chantal	BOURDAIS Michel Suppléant : LECAMUS Jean-Louis	DESBOURDES Claudine Suppléante : FERRAND Marie-Claude
72275	Saint-Corneille	Savigné-l'Évêque	EVARD Martine Suppléante : RICHARD Annick	PEAN Jacqueline	PISSOT Jacky
72276	Saint-Cosme-en-Vairais	Mamers	BOUVIER Bernard Suppléant : Brisset Stéphane	GRISON Eliane Suppléante : MICHELET Ginette	BOUVET Bernard Suppléant : BRISSET Stéphane
72280	Saint-Georges-du-Bois	Le Mans-7	LANDRY Jacques Suppléant : VIRIEUX Jean-François	COTTET-BRETEAU Claude Suppléante : CATOIS Josette	ROUILLARD Edith Suppléant : CHOLEAU Roger
72289	Sainte-Jamme-sur-Sarthe	Bonnéttable	ROCHER Anne-Marie Suppléante : NEVEU Annie	QUANTIN Colette Suppléant : GAC Jean-Jacques	VEAU Monique Suppléant : GIROUX Laurent
72305	Saint-Ouen-de-Mimbré	Sillé-le-Guillaume	LEMOINE Aurélie Suppléant : BRIERE Jean	PANCHER Daniel Suppléants : BINOT Jean-Pierre TOUCHARD Marie-Madeleine	HERTER Chantal Suppléants : EPINETTE André COLLET André
72306	Saint-Ouen-en-Belin	Ecommoy	GOUPY Jean-Raymond Suppléant : FONTAINE Martine	SIMON Loïc Suppléant : LIVET Claude	BULTEAU Gilles Suppléante : LABRETTE Marie
72320	Saint-Saturnin	Le Mans-2	PROUST Nicole Suppléant : RAMADE Thierry	GUITTET Georges	POULHALEC Roger
72328	Sargé-lès-le-Mans	Changé	BERGER Nicolle Suppléant : LECRENAIS Félix	BERCY Christiane Suppléant : SOCHARD Gilles	PINEL Gilles Suppléant : HUBERT Pierre
72334	Sillé-le-Guillaume	Sillé-le-Guillaume	MODAT Oliver Suppléante : LEPINAY Catherine	MAHIER Gilbert Suppléante : BEUCHER Carole	BOURNÉ Marie-Line Suppléant : COUTIN Jean-Luc
72335	Sillé-le-Philippe	Savigné-l'Évêque	BLOT Robert Suppléante : BOURGOIN Isa	PLECIS Fabien Suppléante : DROU Aurélie	BARBET Anne-Marie Suppléant : CORBION Jean-Yves
72336	Solesmes	Sablé-sur-Sarthe	LANCELEUR Daniel Suppléant : DENIAU Christophe	MARTIN Paul Suppléant : SERVER Roger	TROTTIER René Suppléant : LANDEAU Gaëtan
72340	Souigné-sous-Ballon	Bonnéttable	TOUZARD Michel Suppléant : POIRIER Véronique	HARDOUIN Viviane Suppléant : DESGROUAS Jean	DUSSART Sonia Suppléante : TOULIS Annie
72346	La Suze-sur-Sarthe	La Suze-sur-Sarthe	GEORGES Jean-Claude Suppléante : SEPTSAULT Annick	NOIRAUD Françoise Suppléant : COSNARD Denis	HENNEL Jean-Luc Suppléant : THEBAULT Annie
72350	Téloché	Ecommoy	KNOSP Christian Suppléant : CHEVALIER Joël	PERRIER Jean-Michel Suppléant : ALLORY Alain	RABETTE Henri Suppléante : PERSON Jacqueline
72351	Tennie	Loué	JOLY Françoise Suppléante : CHAUMONT Sylviane	BELLANGER Jean-Louis Suppléante : PEAN Evelyne	LUCAS Jean-Yves Suppléante : FOUILLEE Jocelyne
72358	Thorigné sur Dué	Saint-Calais	GASCHE Alain Suppléant : DUPONT François	LECOSSIER Jacky Suppléants : LECOMTE Roger ALIX Martine	GODEFROY Jean-Claude Suppléants : LECOMTE Annick HUMBLOT Séverine
72360	Trangé	Le Mans-7	DUTERTRE Gérard Suppléante : BREBION Jacqueline	SECHET Michelle	BLANCHET Clément
72373	Vibraye	Saint-Calais	GOUIER Didier Suppléant : RENAUDIN Jean-Yves	RICHARD Alain Suppléants : FILLETTE Lucien DENIAU Claudine	BLOT Jean-Marc Suppléant : LORY Alain

Code INSEE	Commune	Canton	Conseiller municipal	Délégué du Préfet	Délégué du Tribunal judiciaire
72377	Villaines-sous-Malicorne	La Flèche	PRECHAIS Jean-Marie Suppléant : COMPAIN Gervais	DUVAL Jean-Claude	COURANT Gérard
72385	Yvré-le-Pôlin	Le Lude	LANDAIS Michèle Suppléante : JARDIN Marinette	TOUCHET Bernard	PACAUD Sylviane

COMMUNES DE 1000 HABITANTS ET PLUS (5 membres)

Code INSEE	Commune	Canton	Conseillers municipaux appartenant à la liste ayant obtenu le plus grand nombre de sièges lors du dernier renouvellement du conseil municipal	Conseillers municipaux appartenant à la deuxième liste ayant obtenu le plus grand nombre de sièges lors du dernier renouvellement du conseil municipal	Conseiller municipal appartenant à la troisième liste ayant obtenu le plus grand nombre de sièges lors du dernier renouvellement du conseil municipal
72001	Aigné	Le Mans-2	MARTIN Jocelyne SIF Annie CHAMPION Séphane	AINÉ Jean-Luc	VINETTE Fabienne
72003	Allonnes	Le Mans- 7	LAHMAR Nouredine KANUA DIYABANZA Rémy GIFFARD Francine Suppléants : DAVID Frédéric HEMAM-DESSAM Céline TESSIER Véronique	CORDELET Gaëtan Suppléante : FRESLON Rosa-Maria	CHEVALLIER Claude
72013	Aubigné-Racan	Le Lude	LEON Brigitte LEBOUC Janick RENOU Marinette <u>Suppléants :</u> FAGAULT Pauline RAMAUGÉ Christophe GAUCHER-LOISEAU Elodie	GUERIN Françoise GUERANGER Vincent <u>Suppléante :</u> GAILLAT Mathilde	
72022	Le Bailleul	Sablé-sur-Sarthe	LABÉ Justine MORIN Francine FÉVRIER Denis	POISSON Christine FLAMENT Bernadette	
72024	La Bazoge	Bonnétable	THEBAULT Séverine ROUSSET Gérard AMESLON Estelle <u>Suppléants :</u> MESME Ludovic AUBERTIN Karine LE COSSEC Yves	ROY Jean-Paul FEAUX Michel <u>Suppléants :</u> MARCHAND Philippe MÉDAGBÉ Kelly	
72029	Beaumont-sur-Sarthe	Sillé-le-Guillaume	CARRÉ Nadège COURTOIS Géraldine LAMBERDIÈRE Gaby Suppléante : LUBIN Isabelle	OLIVIER Patrick	BYK Christian
72051	Cérans-Foulletourte	Le Lude	PASTEAU Karine DE MATOS Floriane VALLEROY Julie <u>Suppléants :</u> RAMAUGÉ Christophe GARANDEL Hervé GALBADON Manuel	LE CHAT-LEJEUNE Maïté DOLL François <u>Suppléante :</u> MÉNAGE Edith	
72053	Challes	Changé	MORTIER Loïc DUPAS Sébastien LANGIN Aline <u>Suppléants :</u> AVIGNON Jean-Louis MUSSARD Gaëlle	BORDAISEAU Olivier ALLAIN Céline	
72054	Champagné	Changé	GRASSET Gérard SIMELI Léone DUDILLIEU Nathalie <u>Suppléants :</u> VERON Christophe GUILLEMIN Nathalie	CLAVEAU-LOUVET Véronique LESAUVAGE Anne-Gaëlle <u>Suppléant :</u> SAMOYEAU Benoît	
72058	Changé	Changé	CHARLOT Hugues HAWES Sébastien PASSE Katia <u>Suppléantes :</u> LEBEAU Sonia LENOIR Monique HOPSOR-PEZARD Martine	BESOMBES Christophe HATTON Anita <u>Suppléantes :</u> BESOMBES Magali POGUENNEC Marie-Claire	

Code INSEE	Commune	Canton	Conseillers municipaux appartenant à la liste ayant obtenu le plus grand nombre de sièges lors du dernier renouvellement du conseil municipal	Conseillers municipaux appartenant à la deuxième liste ayant obtenu le plus grand nombre de sièges lors du dernier renouvellement du conseil municipal	Conseiller municipal appartenant à la troisième liste ayant obtenu le plus grand nombre de sièges lors du dernier renouvellement du conseil municipal
72068	La Chartre-sur-le-Loir	Château-du-Loir	FOUSSARD Annette AUBERT Jean-Luc MOUCHARD Ghislaine	BORDIER Emilie GILLE-AYBES Marie-Dominique	
72084	Clermont-Créans	La Flèche	LUISELLI Gérard GEVRAISE Dominique PÉAN Paméla Suppléante : FAUCHEUX-BOURDON Cindy	BARS Nicolas COUBARD Edwige Suppléant : GUYARD Dimitri	
72089	Conlie	Loué	GONNET Jean-Michel CISSE Lionel TESSIER Patricia Suppléants : DERENNES Philippe GOULU Marinette ROBIDAS Arnaud	BELLESSERT Jean-Joachim BOUILLY Charlene Suppléante : POURCEAU Sophie	
72095	Coulaines	Le Mans-4	GRINDA Béatrice JOSSELINE Gérard KUNDE Kurt Suppléants : LE ROUX Dominique MÉSANGE Karine PANNIER Francine	DUCHATELET Michel GUÉDOUAR Salima	
72096	Coulans-sur-Gée	Loué	BAREAU Christiane PICAULT Isabelle RIPAULT Thérèse	BROCHARD Vincent LAMBERT Sophie	
72118	Dollon	Saint-Calais	GUILLOINEAU Pierre PIFFARD Nicole DESHAYES Micheline	BOURLIER Jean MARTEL Jean-Pierre	
72124	Ecommoy	Ecommoy	PERROTIN Jean-Marie BARBERO Cristina LE DILLY Sylvie	HALILOU Nicolas	FIEZ Muriel
72143	Le Grand-Lucé	Château-du-Loir	MARÉCHAL Claude BARRIER Alain GUET Patrick Suppléantes : ROLLAND Nelly OSTER Béatrice	LECLERC Jean-Yves AUBERT Isabelle	
72146	Guécélard	La Suze-sur-Sarthe	DE WEVER Denis DENELLE Sophie LECOMTE Jacky	HEULIN Yannick JAGUELIN Yvonnick	
72150	Joué-l'Abbé	Bonnétable	MASSON Philippe PINEAU Vincent MENAGÉ Tony	CHOPLIN Pascal REGOUIN Evelyne	
72154	La Flèche	La Flèche	GUICHON Jean-Pierre BOIGNÉ Sandrine DUBOIS-GASNOT Stéphanie Suppléant : BESNARD Olivier	MUNSCH Jean DELHOMMEAU Sylviane Suppléante : FRESNEAU Christine	
72168	Loué	Loué	MALHERBE Martine MARTIN David HOULBERT Cédric	PAINEAU Catherine PLANTAIS Gérard	
72172	Le Luart	La Ferté-Bernard	LEPROUX Jean-Luc AUBIER Didier DUNAS Sandra	LEROUX Marie-Thérèse GRIGNON Claude	
72173	Luceau	Château-du-Loir	MANCEAU Sylvie PELTIER Sylvie FISSEAU Alexa	BRUNEAU Pascal DAGUZAN Claude	
72179	Malicorne-sur-Sarthe	La Suze-sur-Sarthe	COUSIN Rémy LOURDELLE Caroline MEUNIER Virginie	LE NOË Franck BÉLANGER Ségolène	
72181	Le Mans	Le Mans-1	LAGARDE Fabienne BOMMERT-MÉNARD Ludivine CHOISNE Anne-Marie Suppléants : CHARTON Patricia	KARAMANLI Marietta RUCHAUD Olivier Suppléants : ROUSSEAU Jacqueline	

Code INSEE	Commune	Canton	Conseillers municipaux appartenant à la liste ayant obtenu le plus grand nombre de sièges lors du dernier renouvellement du conseil municipal	Conseillers municipaux appartenant à la deuxième liste ayant obtenu le plus grand nombre de sièges lors du dernier renouvellement du conseil municipal	Conseiller municipal appartenant à la troisième liste ayant obtenu le plus grand nombre de sièges lors du dernier renouvellement du conseil municipal
			LAUTRU Patricia ÉDOM François	BIENCOURT Olivier	

Code INSEE	Commune	Canton	Conseillers municipaux appartenant à la liste ayant obtenu le plus grand nombre de sièges lors du dernier renouvellement du conseil municipal	Conseillers municipaux appartenant à la deuxième liste ayant obtenu le plus grand nombre de sièges lors du dernier renouvellement du conseil municipal	Conseiller municipal appartenant à la troisième liste ayant obtenu le plus grand nombre de sièges lors du dernier renouvellement du conseil municipal
72191	Mayet	Le Lude	GUYET Fabienne ALLARD Cécile HOUNICHEREN Sandrine	HUBERT Yves MENAGER Julien	
72200	Moncé-en-Belin	Écommoy	DUGAST Sylvie CHAILLEUX Mélanie MAUROUARD Hélène <u>Suppléants :</u> LE BIHAN Claude LELONG Nicolas MAILLARD Emmanuel	CAZIMAJOU David BEN DRISS Mouna <u>Suppléants :</u> TESSIER Thomas LAURENCON Dominique	
72230	Parigné-le-Pôlin	La Suze-sur-Sarthe	CHEVALIER Florence MARIE Michel BONS Renée	LAFORÊT Annie JAMEUX Stéphane	
72241	Montfort-le-Gesnois	Savigné-l'Évêque	MAUCOURT Christian CHARTRAIN Annick PERDEREAU Emilie	DREUX Didier LEPROUST Milène	
72260	Ruaudin	Ecommoy	LEFFRAY Sylvie MOIREAU Annick JODEAU Dominique	GASNOT Claude BERGET Patrick	
72264	Sablé-sur-Sarthe	Sablé-sur-Sarthe	LÉTARD Blandine MOYON Magali PELTIER Stéphane Suppléants : LAUNAY Anaïs HADJI Abdelkader RICHARD Françoise	FOUILLEUX Anne-Marie Suppléante : GUIMBERT Flavie	MAREAU Rémi
72269	Saint-Calais	Saint-Calais	CHEVALIER Françoise LELONG Françoise BONNEFOY Béatrice <u>Suppléant :</u> GUIBERT Cédric	BESNARD Jean-Claude <u>Suppléant :</u> AURIAU Christophe	JANVIER Jean-Marie
72290	Saint-Jean-d'Assé	Bonnétable	HERCÉ Nelly LECOSSIER Mélanie JARDIN Christine <u>Suppléants :</u> CHOPLIN Joackim GOUBARD Jean-Michel	CANOVAS David DÉSILE Corinne	
72299	Saint-Mars-d'Outille	Changé	PLED Nicolas LALANNE Géraldine JESTIN Geneviève	PHILIPPE Stéphanie VALLAS Nordine	
72300	Saint-Mars-la-Brière	Savigné-l'Évêque	JALIER Roselyne LE GOT Jimmy DROUET Frédérique	VERNHETTES Patrice CHÂTEAU Françoise	
72310	Saint-Pavace	Bonnétable	DELAITE Stéphane TENGE Catherine MELOT Pierre <u>Suppléants :</u> DEROUET Jean-René BLONDEAU Fabien LE GRAND Jean-Yves	DELBRUEL Virginie JEGOU Fabrice <u>Suppléants :</u> BARBIER Mathieu ANQUETIL Béatrice	
72329	Savigné-l'Évêque	Savigné-l'Évêque	LE JAN Marguerite BERGER Michelle TEGEL Jeanne <u>Suppléants :</u> MENESTRIER David PAULIN Bertrand MORIN Tony	TRAVERS-CORBION Françoise BOUTTIER Jean-Claude <u>Suppléants :</u> LE CONTE Hélène RÉTIF Olivier	
72344	Spay	La Suze sur Sarthe	SIMON Stéphanie MAZÉ Pascal TORTAY Gladys	BRUNET Joëlle GALY Alain	

Code INSEE	Commune	Canton	Conseillers municipaux appartenant à la liste ayant obtenu le plus grand nombre de sièges lors du dernier renouvellement du conseil municipal	Conseillers municipaux appartenant à la deuxième liste ayant obtenu le plus grand nombre de sièges lors du dernier renouvellement du conseil municipal	Conseiller municipal appartenant à la troisième liste ayant obtenu le plus grand nombre de sièges lors du dernier renouvellement du conseil municipal
72359	Torcé-en-Vallée	Savigné-l'Évêque	CHADUTEAU Michel DAVID Joël BUTET Aurélia Suppléants : LOPES Emilie LECORF Olivier	GICQUEL Yves CUISNIER Annick	
72364	Vaas	Le Lude	GOUSSIN Nadia CHAIGNEAU Emilie LE BONHOMME Alexandre <u>Suppléante :</u> RAGNEAU Morgane	COLAS Jean-Philippe GIROLLET Sonia	
72378	Vion	Sablé-sur-Sarthe	REGNER Chantal HUBERT Alexandre JUDALET Michel	ANGELO Benoît BESNIER Patricia	
72381	Voivres-lès-le-Mans	La Suze-sur-Sarthe	DESBOIS Lydia BARRIER Franck JODEAU-BELLOTTI Anne-Laure <u>Suppléants :</u> GUYON Nicole BELFORT Jérôme DEGOULET Bernard	FIMIEZ Miguel EL KRIMI Linda	
72386	Yvré-l'Évêque	Changé	BACHELEY Sylvain PLANCHETTE Angélique GUYON Jean-Philippe	JUIGNÉ Mickaël CHEVALIER Marie	

Vu pour être annexé à l'arrêté préfectoral modificatif du 29 septembre 2025
Pour la Préfet de la Sarthe et par délégation,
La Secrétaire Générale,
Signé
Christine TORRES

Préfecture de la Sarthe

72-2025-09-26-00005

Arrêté du 26 septembre 2025 modifiant l'arrêté
préfectoral du 27 aout 2025 instituant les 608
bureaux de vote dans les communes du
département de la Sarthe



**PRÉFET
DE LA SARTHE**

*Liberté
Égalité
Fraternité*

**DIRECTION DE LA CITOYENNETÉ ET
DE LA LÉGALITÉ**
Bureau de la réglementation générale et des élections

Arrêté du 26 septembre 2025 modifiant l'arrêté préfectoral du 27 août 2025 instituant les 608 bureaux de vote dans les communes du département de la Sarthe

Le Préfet de la Sarthe
Chevalier de l'Ordre national du Mérite

VU le Code Électoral, notamment les articles L.17 et R.40 ;

VU le décret n° 2014-234 du 24 février 2014 portant délimitation des cantons dans le département de la Sarthe ;

Vu le décret du 12 juin 2025 nommant Monsieur Sébastien JALLET Préfet de la Sarthe, prenant ses fonctions le 30 juin 2025 ;

VU le décret du 10 juillet 2024 nommant Madame Christine TORRES en qualité de secrétaire générale de la préfecture de la Sarthe, prenant ses fonctions le 09 septembre 2024 ;

Vu l'arrêté DCPAT n° 2025-0216 du 30 juin 2025 portant délégation de signature à Madame Christine TORRES, Secrétaire Générale de la préfecture de la Sarthe ;

VU la loi n°2025-658 du 18 juillet 2025 relative au vote par correspondance des personnes détenues ;

VU le décret n° 2021-213 du 24 février 2021 actualisant les dénominations des communes dans les décrets portant délimitation des cantons ;

VU la circulaire ministérielle n° INTA2000661J du 16 janvier 2020 relative au déroulement des opérations électorales lors des élections au suffrage universel direct ;

VU l'arrêté préfectoral du 27 août 2025 instituant les 608 bureaux de vote dans les communes du département de la Sarthe ;

Considérant qu'il convient de modifier les annexes relatives aux bureaux de vote suite à la demande formulée par la commune de Soultré

Sur proposition de Madame la secrétaire générale de la préfecture ;

A R R Ê T E

Article 1^{er} : Pour toute élection devant avoir lieu **entre le 1^{er} janvier 2026 et le 31 décembre 2026**, les scrutins se dérouleront dans les 608 bureaux de vote des communes de la Sarthe mentionnés dans les annexes modifiées jointes au présent arrêté.

Article 2 : La loi n°2025-658 du 18 juillet 2025 relative au vote par correspondance des personnes détenues, à compter du prochain renouvellement des conseillers municipaux et communautaires de mars 2026, supprime la possibilité de voter par correspondance au sein du bureau de vote dérogatoire du Mans (n° 98) pour l'ensemble des élections à ancrage local (élections municipales, départementales, régionales, législatives). Pour ces élections, les personnes détenues ne pourront voter que par procuration ou par permission de sortir.

Les personnes détenues inscrites dans le bureau de vote dérogatoire n° 98, et souhaitant voter à ces élections à ancrage local, doivent s'inscrire dans une des communes mentionnées aux I et II de l'article L. 12-1 du code électoral.

Toutefois, les personnes détenues n'ayant pas réalisé cette démarche d'inscription dans une autre commune seront maintenues au sein du bureau de vote dérogatoire n° 98.

La possibilité de vote par correspondance au sein du bureau de vote dérogatoire n° 98 est maintenue pour les scrutins pour lesquels la République forme une circonscription unique, à savoir les élections des représentants au Parlement européen ainsi que pour les opérations référendaires.

Pour l'élection présidentielle, les personnes détenues pourront toujours choisir de voter par correspondance au sein d'un bureau de vote centralisé par une commission électorale au ministère de la justice à Paris (13, place Vendôme), en application de la loi n° 62-1292 du 6 novembre 1962 relative à l'élection du Président de la République au suffrage universel.

Article 3 : En application des articles L. 12 et L. 13 du code électoral, les Français établis hors de France et les militaires de carrière lorsque la commune chef-lieu est leur commune de naissance, celle de leur dernier domicile, celle de leur dernière résidence, ou celle où était inscrit un de leurs ascendants ou un de leurs parents jusqu'au 4^{ème} degré, sont rattachés au bureau de vote n° 98 de la ville du Mans.

Article 4 : En application de l'article L. 14 du code électoral, les Français établis hors de France, ou les conjoints de militaires de carrière, inscrits au titre de l'inscription de leur conjoint dans la commune chef-lieu, sur présentation d'un contrat de mariage, sont rattachés au bureau n° 98 de la ville du Mans.

Article 5 : En application des articles L.12 et L.13 du Code Électoral, dans les communes comportant plusieurs bureaux de vote, les personnes circulant en France sans domicile, ni résidence fixe, lorsque la commune de rattachement est divisée en plusieurs bureaux de vote, devront être rattachés au 1^{er} bureau lorsqu'il s'avérera impossible de localiser à l'intérieur de la commune l'attache avec la circonscription d'un bureau de vote, qui ouvre droit à l'inscription sur la liste électorale de ce bureau.

Article 6 : Pour les communes ayant un seul bureau de vote, le périmètre géographique du bureau de vote correspond aux limites communales.

Article 7 : Dans les communes comprenant plusieurs bureaux de vote, un bureau centralisateur a été déterminé. Les délimitations géographiques, pour chacun de ces bureaux, font l'objet d'un arrêté individuel organisant les périmètres des bureaux de vote. Ces documents sont consultables dans chaque mairie concernée.

Le bureau de vote centralisateur de chaque canton du département de la Sarthe a été fixé par le décret susvisé.

Article 8 : Madame la secrétaire générale de la préfecture, Madame et Monsieur les sous-préfets de La Flèche et de Mamers, Mesdames et Messieurs les maires du département, sont chargés, chacun en ce qui le concerne, de l'exécution du présent arrêté qui devra être publié et affiché aux lieux et places habituels.

Pour le préfet de la Sarthe et par délégation,
La secrétaire générale,
Signé

Christine TORRES

**Annexe 1 à l'arrêté préfectoral du 26 septembre 2025,
relatif à l'institution des 608 bureaux de vote
dans les communes du département de la Sarthe**

Communes comportant plusieurs bureaux de vote

Code INSEE	Commune	numéro du bureau de vote	Lieu du bureau de vote
72003	ALLONNES	1er Bureau	Groupe scolaire Victor Hugo - Rue Georges Bizet
72003	ALLONNES	2ème Bureau	Maternelle Massenet - Rue Jules Massenet
72003	ALLONNES	3ème Bureau	Groupe scolaire Pasteur - Rue Louis Despres
72003	ALLONNES	4ème Bureau	Préau Elémentaire Pasteur – 25 Boulevard Pasteur
72003	ALLONNES	5ème bureau (bureau centralisateur)	Hôtel de Ville - Esplanade Nelson Mandela
72003	ALLONNES	6ème Bureau	Groupe scolaire Lyautey – 74 Boulevard Pasteur
72003	ALLONNES	7ème Bureau	Paul Langevin (maternelle) - Boulevard de Vendée
72003	ALLONNES	8ème Bureau	groupe scolaire Paul Langevin - Boulevard de Vendée
72006	ARÇONNAY	1er Bureau (Bureau Centralisateur)	Foyer communal - 9, rue des Sorbiers
72006	ARÇONNAY	2ème Bureau	Foyer communal - 9, rue des Sorbiers
72008	ARNAGE	1er Bureau (Bureau Centralisateur)	Mairie – Place François Mitterrand
72008	ARNAGE	2ème Bureau	Espace culturel L'éolienne – 67 rue des collèges
72008	ARNAGE	3ème Bureau	Ecole Gérard Philipe – restaurant scolaire - avenue de la paix
72008	ARNAGE	4ème Bureau	Ecole Gérard Philipe – restaurant scolaire - avenue de la paix
72008	ARNAGE	5ème Bureau	Ecole Auguste Renoir – 15 rue des Pêcheurs
72008	ARNAGE	6ème Bureau	Ecole Auguste Renoir – 15 rue des Pêcheurs
72023	BALLON-SAINT-MARS	1er Bureau (Bureau Centralisateur)	Salle communale Michel Losos- place de la république - Ballon
72023	BALLON-SAINT-MARS	2ème bureau	Salle polyvalente - place de l'école - St Mars Sous Ballon
72024	LA BAZOGE	1er Bureau (Bureau Centralisateur)	Espace culturel L'Envol - 28, rue des Hortensias
72024	LA BAZOGE	2ème Bureau	Espace culturel L'Envol - 28, rue des Hortensias
72024	LA BAZOGE	3ème Bureau	Espace culturel L'Envol - 28, rue des Hortensias
72025	BAZOUGES-CRÉ-SUR-LOIR	1er Bureau (Bureau Centralisateur)	Groupe périscolaire – 6 place de l'école – Bazouges-sur-Le-Loir
72025	BAZOUGES-CRÉ-SUR-LOIR	2ème bureau	Salle des associations – 11 rue Charles de Gaulle – Cré-sur-Loir
72035	BESSÉ-SUR-BRAYE	1er Bureau (Bureau Centralisateur)	Centre social – salle audio – 7 rue des écoles
72035	BESSÉ-SUR-BRAYE	2ème Bureau	Centre social – salle de musique – 7 rue des écoles
72039	BONNÉTABLE	1er Bureau	Ecole Maternelle Charles PERRAULT – 33 avenue de la Forêt
72039	BONNÉTABLE	2ème bureau	Salle Polyvalente Mélusine - 9, rue de Twistringén
72039	BONNÉTABLE	3ème Bureau (Bureau Centralisateur)	Salle Polyvalente Mélusine - 9, rue de Twistringén
72047	BRETTE-LES-PINS	1er Bureau (Bureau Centralisateur)	Mairie - 100 place des Acacias
72047	BRETTE-LES-PINS	2ème Bureau	Mairie - 100 place des Acacias
72051	CÉRANS-FOULLETOUTTE	1er Bureau (Bureau Centralisateur)	Salle Anaïs Lorient - Espace Gérard Véron - Rue de la République
72051	CÉRANS-FOULLETOUTTE	2ème Bureau	Salle Vivaldi - Espace Gérard Véron - Rue de la République
72051	CÉRANS-FOULLETOUTTE	3ème Bureau	Salle Orion - Espace Gérard Véron - Rue de la République
72054	CHAMPAGNÉ	1er Bureau (Bureau Centralisateur)	École Jacques Prévert - Rue Léopold Gouloumès
72054	CHAMPAGNÉ	2ème Bureau	École Jacques Prévert - Rue Léopold Gouloumès
72054	CHAMPAGNÉ	3ème bureau	École Jacques Prévert - Rue Léopold Gouloumès
72058	CHANGÉ	1er Bureau (Bureau Centralisateur)	Mairie - Salle du conseil et des Mariages – 1 Place de la Mairie
72058	CHANGÉ	2ème Bureau	Ecole élémentaire de l'Epau - Rue de l'Epau
72058	CHANGÉ	3ème Bureau	Ecole élémentaire de l'Epau - Rue de l'Epau
72058	CHANGÉ	4ème Bureau	Ancien Dojo - 1 Place de la Mairie
72058	CHANGÉ	5ème Bureau	Ancien Dojo - 1 Place de la Mairie

Code INSEE	Commune	numéro du bureau de vote	Lieu du bureau de vote
72061	LA CHAPELLE-D'ALIGNÉ	1er Bureau (Bureau Centralisateur)	Mairie - 25, rue du Maine
72061	LA CHAPELLE-D'ALIGNÉ	2ème Bureau	École – 30 Avenue du Poirier Rouge
72065	LA CHAPELLE-SAINT-AUBIN	1er Bureau (Bureau Centralisateur)	Mairie – Salle rez-de-Chaussée – 2, rue de l'Europe
72065	LA CHAPELLE-SAINT-AUBIN	2ème Bureau	Mairie - Salle rez-de-Chaussée – 2, rue de l'Europe
72071	MONTVAL-SUR-LOIR	1er Bureau (Bureau Centralisateur)	Commune déléguée de Château du Loir - Salle des Fêtes Les Recollets - 75 Rue Aristide Briand
72071	MONTVAL-SUR-LOIR	2ème Bureau	Commune déléguée de Château du Loir - Salle des Fêtes Les Recollets - 75 Rue Aristide Briand
72071	MONTVAL-SUR-LOIR	3ème Bureau	Commune déléguée de Château du Loir - Salle des Fêtes Les Recollets - 75 Rue Aristide Briand
72071	MONTVAL-SUR-LOIR	4ème Bureau	Commune déléguée de Château du Loir - Salle des Fêtes Les Recollets - 75 Rue Aristide Briand
72071	MONTVAL-SUR-LOIR	5ème bureau	Commune déléguée de Montabon - Salle communale – Place du Coteau
72071	MONTVAL-SUR-LOIR	6ème Bureau	Commune déléguée de Vouvray sur Loir - Mairie – Salle du Conseil – Place Arsène Baussant
72080	CHERRÉ-AU	1er Bureau (Bureau Centralisateur)	Salle polyvalente – Allée Beauregard – Cherré
72080	CHERRÉ-AU	2ème Bureau	Salle polyvalente – Allée Beauregard – Cherré
72080	CHERRÉ-AU	3ème Bureau	Salle des fêtes – 15 Place de l'Église – Cherreau
72089	CONLIE	1er Bureau (Bureau Centralisateur)	Salle du Conseil - Place des Halles
72089	CONLIE	2ème Bureau	Salle des Associations - Place des Halles
72090	CONNERRÉ	1er Bureau (Bureau Centralisateur)	Mairie – 3 Rue de l'Abreuvoir
72090	CONNERRÉ	2ème Bureau	Restaurant Scolaire – Avenue de Verdun
72095	COULAINES	1er Bureau (Bureau Centralisateur)	Hotel de ville - Square Weyhe
72095	COULAINES	2ème Bureau	Hotel de ville - Square Weyhe
72095	COULAINES	3ème Bureau	Groupe Scolaire Georges Braque - Rue Juan-les-Pins
72095	COULAINES	4ème Bureau	Groupe Scolaire Georges Braque - Rue Juan-les-Pins
72095	COULAINES	5ème Bureau	Ecole Albert Camus – Rue de Paris
72124	ÉCOMMOY	1er Bureau (Bureau Centralisateur)	Salle Polyvalente rue alexandre Bellanger
72124	ÉCOMMOY	2ème Bureau	Salle Polyvalente rue alexandre Bellanger
72124	ÉCOMMOY	3ème Bureau	Salle Polyvalente rue alexandre Bellanger
72127	ÉTIVAL-LÈS-LE-MANS	1er Bureau (Bureau Centralisateur)	Mairie - Hall d'accueil - Route d'Allonnes
72127	ÉTIVAL-LÈS-LE-MANS	2ème Bureau	Mairie - Salle du Conseil - Route d'Allonnes
72128	VAL-D'ETANGSON	1er Bureau (Bureau Centralisateur)	Mairie - 6 Place de la Mairie - Evailé
72128	VAL-D'ETANGSON	2ème bureau	Salle Polyvalente – 83 rue de la Mairie – Sainte Osmane
72132	LA FERTÉ-BERNARD	1er Bureau (Bureau Centralisateur)	Centre Culturel – Salle « ATHENA » - Avenue du Général de Gaulle
72132	LA FERTÉ-BERNARD	2ème Bureau	Centre Culturel – Salle « ATHENA » - Avenue du Général de Gaulle
72132	LA FERTÉ-BERNARD	3ème Bureau	Centre Culturel – Salle « ATHENA » - Avenue du Général de Gaulle
72132	LA FERTÉ-BERNARD	4ème Bureau	Centre Culturel – Salle « ATHENA » - Avenue du Général de Gaulle
72132	LA FERTÉ-BERNARD	5ème Bureau	Centre Culturel – Salle « ATHENA » - Avenue du Général de Gaulle
72132	LA FERTÉ-BERNARD	6ème Bureau	Centre Culturel – Salle « ATHENA » - Avenue du Général de Gaulle
72132	LA FERTÉ-BERNARD	7ème Bureau	Centre Culturel – Salle « ATHENA » - Avenue du Général de Gaulle
72132	LA FERTÉ-BERNARD	8ème Bureau	Centre Culturel – Salle « ATHENA » - Avenue du Général de Gaulle
72137	VILLENEUVE-EN-PERSEIGNE	1er Bureau (Bureau Centralisateur)	16, rue de la Forêt de Perseigne - commune déléguée de La Fresnaye sur Chedouet
72137	VILLENEUVE-EN-PERSEIGNE	2ème bureau	Salle de la Charmille – 11 Chemin de la Fontaine- commune déléguée de Saint Rigomer des Bois
72137	VILLENEUVE-EN-PERSEIGNE	3ème bureau	1, rue du Seigneur Carel - commune déléguée de Lignièrès le Carelle
72137	VILLENEUVE-EN-PERSEIGNE	4ème bureau	8 rue du Moulin le bourg - commune déléguée de Roullée
72137	VILLENEUVE-EN-PERSEIGNE	5ème bureau	Salle de l'Amitié – 1 Grande Rue – commune déléguée de Chassé
72138	FRESNAY-SUR-SARTHE	1er Bureau (Bureau Centralisateur)	Salle Georges Durand – Place Bassum (jardin public) - Fresnay-sur-Sarthe
72138	FRESNAY-SUR-SARTHE	2ème Bureau	Hall Philippe Gautier - Salle André Voisin - Place Bassum -Fresnay-sur-Sarthe
72138	FRESNAY-SUR-SARTHE	3ème bureau	Salle du conseil municipal - 1 Place Maurice Perruchet - Saint-Germain-sur-Sarthe
72138	FRESNAY-SUR-SARTHE	4ème bureau	Mairie - Salle du Conseil Municipal – 2, chemin du Cormier - Coulombiers
72143	LE GRAND-LUCÉ	1er Bureau (Bureau Centralisateur)	Préau école primaire - Place du Dr Salmon
72143	LE GRAND-LUCÉ	2ème Bureau	Préau école primaire - Place du Dr Salmon

Code INSEE	Commune	numéro du bureau de vote	Lieu du bureau de vote
72146	GUÉCÉLARD	1er Bureau (Bureau Centralisateur)	Mairie - Salle du Conseil – 2 Place du Gué
72146	GUÉCÉLARD	2ème Bureau	Grande salle des fêtes – 26 Chemin du Dauphin
72146	GUÉCÉLARD	3ème Bureau	Grande salle des fêtes – 26 Chemin du Dauphin
72154	LA FLÈCHE	1er Bureau (Bureau Centralisateur)	Mairie – Château des Carmes – 25 rue du général Gallieni
72154	LA FLÈCHE	2ème Bureau	Maison de Quartier “ Le Bas Rhin ” - 38 Avenue d’Estournelles de Constant
72154	LA FLÈCHE	3ème Bureau	École Primaire Pasteur – 46, rue Pasteur
72154	LA FLÈCHE	4ème Bureau	École Maternelle Pape Carpentier – 30 Rue Pape Carpentier
72154	LA FLÈCHE	5ème Bureau	École Primaire André Fertré III – 77, rue de la Magdeleine
72154	LA FLÈCHE	6ème Bureau	École Primaire André Fertré I – 77, rue de la Magdeleine
72154	LA FLÈCHE	7ème Bureau	École Primaire André Fertré II – 77, rue de la Magdeleine
72154	LA FLÈCHE	8ème Bureau	Centre Gambetta I - 48, Boulevard Gambetta
72154	LA FLÈCHE	9ème Bureau	Centre Gambetta II - 48, Boulevard Gambetta
72154	LA FLÈCHE	10ème Bureau	Le Carroi I - Salle de la Douve - 27, rue Grollier
72154	LA FLÈCHE	11ème Bureau	Le Carroi II - Salle des Anciens - 27, rue Grollier
72154	LA FLÈCHE	12ème Bureau	Espace Henri Dunant 2 bis allée des Myosotis
72154	LA FLÈCHE	13ème Bureau	École primaire Jules Ferry - Rue des Maraîchers
72154	LA FLÈCHE	14ème Bureau	Saint Germain I - 20, rue Albert Virfeu
72154	LA FLÈCHE	15ème Bureau	Maison de Quartier – Verron - 2 rue Traversière
72154	LA FLÈCHE	16ème bureau	Maison de Quartier Zac Canada – Place de la Nouvelle France
72154	LA FLÈCHE	17ème bureau	Saint Germain II - 20, rue Albert Virfeu
72155	LAIGNÉ-SAINT-GERVAIS	1er Bureau (Bureau Centralisateur)	Mairie – 4, place de la Chanterie
72155	LAIGNÉ-SAINT-GERVAIS	2ème Bureau	Mairie – 4, place de la Chanterie
72155	LAIGNÉ-SAINT-GERVAIS	3ème Bureau	La Chanterie– 4, place de la Chanterie
72155	LAIGNÉ-SAINT-GERVAIS	4ème Bureau	La Chanterie– 4, place de la Chanterie
72165	LOMBRON	1er Bureau (Bureau Centralisateur)	Salle Simone Veil – 429 Route de Montfort
72165	LOMBRON	2ème Bureau	Salle Simone Veil – 429 Route de Montfort
72168	LOUÉ	1er Bureau (Bureau Centralisateur)	Salle du conseil municipal – Mairie – Rue du Colonel Donaldson
72168	LOUÉ	2ème Bureau	Salle formation ex-hôtel (derrière la mairie) – Rue du Colonel Donaldson
72175	LUCHÉ-PRINGÉ	1er Bureau (Bureau Centralisateur)	Salle Municipale - bureau 1 - Rue de Saint Jean de la Motte
72175	LUCHÉ-PRINGÉ	2ème Bureau	Salle Municipale - bureau 2 - Rue de Saint Jean de la Motte
72176	LE LUDE	1er Bureau (Bureau Centralisateur)	Hôtel de Ville - Place François de Nicolay - commune déléguée Le Lude
72176	LE LUDE	2ème Bureau	Collège des 4 Vents -13 rue des 4 Vents - commune déléguée Le Lude
72176	LE LUDE	3ème Bureau	Maison des Associations- Rue du Général de Gaulle - commune déléguée Le Lude
72176	LE LUDE	4ème Bureau	Salle Girard - Rue Eugène Girard - commune déléguée Le Lude
72176	LE LUDE	5ème Bureau	Mairie annexe de Dissé - 15, rue Kléber Vaudron - commune déléguée Dissé sous Le Lude
72180	MAMERS	1er Bureau (Bureau Centralisateur)	Gymnase Godard - 84, rue du Docteur Godard
72180	MAMERS	2ème Bureau	Gymnase Godard - 84, rue du Docteur Godard
72180	MAMERS	3ème Bureau	Gymnase Godard - 84, rue du Docteur Godard
72181	LE MANS	1er Bureau (Bureau Centralisateur)	Mairie (Salle Paul Scarron) - 1, place Saint Pierre
72181	LE MANS	2ème bureau	École maternelle Claude Chappe - 9, rue de la Juiverie
72181	LE MANS	3ème bureau	Accueil des villes françaises - 94 bis, rue Nationale
72181	LE MANS	4ème bureau	École maternelle Général Gougéard - 36, rue de Richebourg
72181	LE MANS	5ème bureau	Foyer René Clair - 140, rue Nationale
72181	LE MANS	6ème bureau	Foyer René Clair - 140, rue Nationale
72181	LE MANS	7ème bureau	Accueil des villes françaises - 94 bis, rue Nationale
72181	LE MANS	8ème bureau	École maternelle François Rabelais - 20-22-24, rue Beauverger
72181	LE MANS	9ème bureau	École maternelle François Rabelais - 20-22-24, rue Beauverger
72181	LE MANS	10ème bureau	École maternelle René Descartes - 2, rue Besnier
72181	LE MANS	11ème bureau	École maternelle René Descartes - 2, rue Besnier

Code INSEE	Commune	numéro du bureau de vote	Lieu du bureau de vote
72181	LE MANS	12ème bureau	École primaire Suzanne Busson - 22, rue Germain-Pilon
72181	LE MANS	13ème bureau	École primaire Suzanne Busson - 22, rue Germain-Pilon
72181	LE MANS	14ème bureau	Comité des œuvres sociales - 26 rue Gougéard
72181	LE MANS	15ème bureau	Restaurant scolaire Ferdinand Buisson - 63, avenue Ambroise Yzeux
72181	LE MANS	16ème bureau	Maison de quartier Charles Trenet - 67, Rue Alfred de Vigny
72181	LE MANS	17ème bureau	Maison de quartier Charles Trenet - 67, Rue Alfred de Vigny
72181	LE MANS	18ème bureau	Maison de quartier Charles Trenet - 67, Rue Alfred de Vigny
72181	LE MANS	19ème bureau	École Primaire du Villaret - 138-140, rue d'Isaac
72181	LE MANS	20ème bureau	École Primaire du Villaret - 138-140, rue d'Isaac
72181	LE MANS	21ème bureau	École maternelle du Villaret - 138-140, rue d'Isaac
72181	LE MANS	22ème bureau	École maternelle du Villaret - 138-140, rue d'Isaac
72181	LE MANS	23ème bureau	Restaurant scolaire Clairefontaine - 170, rue Prémartine
72181	LE MANS	24ème bureau	Restaurant scolaire Clairefontaine - 170, rue Prémartine
72181	LE MANS	25ème bureau	École primaire Clairefontaine - 170, rue Prémartine
72181	LE MANS	26ème bureau	École primaire Clairefontaine - 170, rue Prémartine
72181	LE MANS	27ème bureau	Restaurant scolaire primaire René Descartes - 21, rue Besnier
72181	LE MANS	28ème bureau	Restaurant scolaire primaire René Descartes - 21, rue Besnier
72181	LE MANS	29ème bureau	Restaurant scolaire Germain Pilon - 24, rue Germain Pilon
72181	LE MANS	30ème bureau	Restaurant scolaire Germain Pilon - 24, rue Germain Pilon
72181	LE MANS	31ème bureau	Maison de quartier Georges Moustaki - 211, rue des Maillets
72181	LE MANS	32ème bureau	Foyer Verdigné - 87 rue d'Issac
72181	LE MANS	33ème bureau	Restaurant scolaire du Plateau - Rue de Lisbonne
72181	LE MANS	34ème bureau	Restaurant scolaire du Plateau - Rue de Lisbonne
72181	LE MANS	35ème bureau	Maison de quartier Barbara – allée de l'Aigle noir
72181	LE MANS	36ème bureau	Maison de quartier Barbara – allée de l'Aigle noir
72181	LE MANS	37ème bureau	Restaurant scolaire Sablonnière - 9, rue des Alpes
72181	LE MANS	38ème bureau	Restaurant scolaire Sablonnière - 9, rue des Alpes
72181	LE MANS	39ème bureau	Restaurant scolaire Claude Bernard - 29, rue Képler
72181	LE MANS	40ème bureau	Restaurant scolaire Claude Bernard - 29, rue Képler
72181	LE MANS	41ème bureau	Restaurant scolaire du Gué Bernisson - rue de Pologne
72181	LE MANS	42ème bureau	Maison de quartier Edith Piaf - rue de l'Esterel
72181	LE MANS	43ème bureau	Maison de quartier Edith Piaf - rue de l'Esterel
72181	LE MANS	44ème bureau	Restaurant scolaire Jean Macé - 24, rue Jean Macé
72181	LE MANS	45ème bureau	Restaurant scolaire Jean Macé - 24, rue Jean Macé
72181	LE MANS	46ème bureau	Restaurant scolaire Jean Macé - 24, rue Jean Macé
72181	LE MANS	47ème bureau	Salle Henri Barbin - 31 à 43 boulevard Jean Jacques Rousseau
72181	LE MANS	48ème bureau	Maison de quartier des Bruyères - 1, rue de la Forêt
72181	LE MANS	49ème bureau	Maison de quartier des Bruyères - 1, rue de la Forêt
72181	LE MANS	50ème bureau	Restaurant scolaire Mauboussin - 1, rue Boitard
72181	LE MANS	51ème bureau	Foyer Fulbert Masson - 7, rue Maryse Bastié
72181	LE MANS	52ème bureau	Salle le Royal - 409 avenue Felix Geneslay
72181	LE MANS	53ème bureau	Foyer Fulbert Masson - 7, rue Maryse Bastié
72181	LE MANS	54ème bureau	École maternelle Cité des Pins - 9, rue du Colonel Renard
72181	LE MANS	55ème bureau	École primaire Guy Moquet – Pôle associatif – 6, avenue Gréco
72181	LE MANS	56ème bureau	École primaire Guy Moquet – Pôle associatif – 6, avenue Gréco
72181	LE MANS	57ème bureau	Restaurant scolaire Michel Ange - rue Edouard Belin
72181	LE MANS	58ème bureau	Ecole primaire Michel Ange - 3, rue Edouard Belin
72181	LE MANS	59ème bureau	Ecole primaire Louis Blériot - 23, boulevard Jean-Yves Chapalain
72181	LE MANS	60ème bureau	Ecole primaire Louis Blériot - 23, boulevard Jean-Yves Chapalain

Code INSEE	Commune	numéro du bureau de vote	Lieu du bureau de vote
72181	LE MANS	61ème bureau	Restaurant scolaire Jean Vilar - 36, rue de Nancy
72181	LE MANS	62ème bureau	Restaurant scolaire Jean Vilar - 36, rue de Nancy
72181	LE MANS	63ème bureau	Maison pour Tous Jean Moulin - 23, rue Robert Collet
72181	LE MANS	64ème bureau	Restaurant scolaire Docteur Calmette - rue de la Charnie
72181	LE MANS	65ème bureau	Restaurant scolaire Docteur Calmette - rue de la Charnie
72181	LE MANS	66ème bureau	Restaurant scolaire Jules-Ferry - 1, rue Jules Ferry
72181	LE MANS	67ème bureau	Salle Henri Barbin - 31 à 43 boulevard Jean Jacques Rousseau
72181	LE MANS	68ème bureau	Restaurant scolaire Jules-Ferry - 1, rue Jules Ferry
72181	LE MANS	69ème bureau	Restaurant scolaire Berthe Hubert - 45, rue Bobillot
72181	LE MANS	70ème bureau	Restaurant scolaire Berthe Hubert - 45, rue Bobillot
72181	LE MANS	71ème bureau	Restaurant scolaire Berthe Hubert - 45, rue Bobillot
72181	LE MANS	72ème bureau	Salle Béranger - 18, rue Béranger
72181	LE MANS	73ème bureau	École Primaire Marceau - 34, rue Guillot-Ami
72181	LE MANS	74ème bureau	École Primaire Marceau - 34, rue Guillot-Ami
72181	LE MANS	75ème bureau	Salle Renée Auduc - rue Renée Auduc
72181	LE MANS	76ème bureau	Restaurant scolaire Paul Courboulay - 39, rue Paul Courboulay
72181	LE MANS	77ème bureau	École Maternelle Marie Curie - 12, rue Beauregard
72181	LE MANS	78ème bureau	École Maternelle Marie Curie - 12, rue Beauregard
72181	LE MANS	79ème bureau	École Maternelle Marie Curie - 12, rue Beauregard
72181	LE MANS	80ème bureau	Restaurant Scolaire Montaigu - 32, rue Montaigu
72181	LE MANS	81ème bureau	Restaurant Scolaire Montaigu - 32, rue Montaigu
72181	LE MANS	82ème bureau	Maison de quartier les Ardrières - rue du Happeau
72181	LE MANS	83ème bureau	Maison de quartier les Ardrières - rue du Happeau
72181	LE MANS	84ème bureau	Espace Gambetta - Place Gambetta
72181	LE MANS	85ème bureau	École Maternelle Pauline Kergomard - 100, rue Voltaire
72181	LE MANS	86ème bureau	École Maternelle Pauline Kergomard - 100, rue Voltaire
72181	LE MANS	87ème bureau	I T E M M - 71 avenue Olivier Messiaen
72181	LE MANS	88ème bureau	Restaurant scolaire Claircigny Boussinière - Rue de Claircigny
72181	LE MANS	89ème bureau	Salle Municipale Claircigny Boussinière - 7 rue de Claircigny
72181	LE MANS	90ème bureau	Centre social des Cochereaux - 4, rue des Cochereaux
72181	LE MANS	91ème bureau	Restaurant scolaire Roger Bouvet - 22, boulevard Roger-Bouvet
72181	LE MANS	92ème bureau	Restaurant scolaire de la Madeleine - 6, rue Van Vooren
72181	LE MANS	93ème bureau	Restaurant scolaire de la Madeleine - 6, rue Van Vooren
72181	LE MANS	94ème bureau	Maison de quartier Pierre Perret - rue Averroès
72181	LE MANS	95ème bureau	Maison de quartier Pierre Perret - rue Averroès
72181	LE MANS	96ème bureau	I.T.E.M.M. - 71 avenue Olivier Messiaen
72181	LE MANS	97ème bureau	I.T.E.M.M. - 71 avenue Olivier Messiaen
72181	LE MANS	98ème bureau	1 Place Saint Pierre - Hôtel de ville
72187	MARIGNÉ-LAILLÉ	1er Bureau (Bureau Centralisateur)	Salle des fêtes Marigné – Place Louis Jousse – Marigné-Lailié
72187	MARIGNÉ-LAILLÉ	2ème Bureau	Salle des fêtes Laillé – Place Louis Jousse – Marigné-Lailié
72189	MAROLLES-LES-BRAULTS	1er Bureau (Bureau Centralisateur)	Salle B Jean de la Fontaine - Rue des Chanterelles - Marolles-les-Braults
72189	MAROLLES-LES-BRAULTS	2ème Bureau	Cantine Scolaire - Place du Collège Jean Moulin - Marolles-les-Braults
72191	MAYET	1er Bureau (Centralisateur- Nord)	Nord – salle des fêtes – Avenue de la Pelouse
72191	MAYET	2ème Bureau (Bureau Sud)	Sud – salle des fêtes – Avenue de la Pelouse
72198	LA MILESSE	1er Bureau (Bureau Centralisateur)	Cantine Scolaire – 1, rue des Écoles
72198	LA MILESSE	2ème Bureau	Cantine Scolaire – 1, rue des Écoles
72200	MONCÉ-EN-BELIN	1er Bureau (Bureau Centralisateur)	Mairie - Salle du Conseil - 56 Rue Jean Fouassier
72200	MONCÉ-EN-BELIN	2ème Bureau	Ecole maternelle "Les Capucines" - rue Crum
72200	MONCÉ-EN-BELIN	3ème Bureau	Ecole élémentaire "Les Coquelicots" - Allée de l'Europe - 44 rue Jean Fouassier

Code INSEE	Commune	numéro du bureau de vote	Lieu du bureau de vote
72213	MULSANNE	1er Bureau (Bureau Centralisateur)	Gymnase Marcel Cerdan 7 Avenue de Nettleham
72213	MULSANNE	2ème Bureau	Gymnase Marcel Cerdan 7 Avenue de Nettleham
72213	MULSANNE	3ème Bureau	Gymnase Marcel Cerdan 7 Avenue de Nettleham
72213	MULSANNE	4ème Bureau	Gymnase Marcel Cerdan 7 Avenue de Nettleham
72217	NEUVILLE-SUR-SARTHE	1er Bureau (Bureau Centralisateur)	Maison des loisirs - 12 grande rue
72217	NEUVILLE-SUR-SARTHE	2ème Bureau	Maison des loisirs - 12 grande rue
72223	NOYEN-SUR-SARTHE	1er Bureau (Bureau Centralisateur)	Mairie - Place de la République
72223	NOYEN-SUR-SARTHE	2ème Bureau	École Maternelle Saint Exupéry - 28, rue Alphonse Dubois
72228	PARCÉ-SUR-SARTHE	1er Bureau (Bureau Centralisateur)	Mairie - 9, rue Charles de Gaulle
72228	PARCÉ-SUR-SARTHE	2ème Bureau	Ecole les Marronniers - 13, Rue Charles de Gaulle
72231	PARIGNÉ-L'ÉVÊQUE	1er Bureau (Bureau Centralisateur)	Foyer Loisirs – Rue des Écoles
72231	PARIGNÉ-L'ÉVÊQUE	2ème Bureau	Foyer Loisirs – Rue des Écoles
72231	PARIGNÉ-L'ÉVÊQUE	3ème Bureau	Foyer Loisirs – Rue des Écoles
72231	PARIGNÉ-L'ÉVÊQUE	4ème Bureau	Foyer Loisirs – Rue des Écoles
72241	MONTFORT-LE-GESNOIS	1er Bureau (Bureau Centralisateur)	mairie - 22 rue de la Ferté
72241	MONTFORT-LE-GESNOIS	2ème Bureau	espace Saint Jean - 4B grande rue
72241	MONTFORT-LE-GESNOIS	3ème Bureau	école primaire -Rue du Haras
72244	PRÉCIGNÉ	1er Bureau (Bureau Centralisateur)	Salle des fêtes 363 rue A L Chevallier
72244	PRÉCIGNÉ	2ème Bureau	Salle des fêtes 363 rue A L Chevallier
72244	PRÉCIGNÉ	3ème Bureau	Salle des fêtes 363 rue A L Chevallier
72253	ROËZÉ-SUR-SARTHE	1er Bureau (Bureau Centralisateur)	Salle Polyvalente Est – 1 rue de La Touche
72253	ROËZÉ-SUR-SARTHE	2ème Bureau	Salle Polyvalente Est – 1 rue de La Touche
72257	ROUILLON	1er Bureau (Bureau Centralisateur)	Mairie - Salle du Conseil Municipal - 4 rue de l'Église
72257	ROUILLON	2ème Bureau	Restaurant Scolaire – 4 Rue de l'Église
72260	RUAUDIN	1er Bureau (Bureau Centralisateur)	Gymnase Vincent Collet – 5 route de Brette les Pins
72260	RUAUDIN	2ème bureau	Gymnase Vincent Collet – 5 route de Brette les Pins
72260	RUAUDIN	3ème bureau	Gymnase Vincent Collet – 5 route de Brette les Pins
72262	LOIR-EN-VALLÉE	1er Bureau (Bureau Centralisateur)	mairie déléguée Ruillé sur Loir – 1 place S. Alexandre
72262	LOIR-EN-VALLÉE	2ème Bureau	Poncé-sur-Le-Loir - Salle des fêtes - 1 rue des grands pays
72262	LOIR-EN-VALLÉE	3ème Bureau	mairie déléguée La Chapelle Gaugain - 2 place du presbytère
72262	LOIR-EN-VALLÉE	4ème Bureau	Lavenay - Salle polyvalente - Rue du Tusson
72264	SABLÉ-SUR-SARTHE	1er Bureau (Bureau Centralisateur)	Hôtel de Ville - Place Raphaël-Elizé
72264	SABLÉ-SUR-SARTHE	2ème Bureau	Salon Théophile Plé – Rue Théophile Plé
72264	SABLÉ-SUR-SARTHE	3ème Bureau	Ecole maternelle Saint Exupéry – rue Saint Exupery
72264	SABLÉ-SUR-SARTHE	4ème Bureau	École Alain Bourgeteau 1 – rue Jean de Bueil
72264	SABLÉ-SUR-SARTHE	5ème Bureau	École Alain Bourgeteau 2 – rue Jean de Bueil
72264	SABLÉ-SUR-SARTHE	6ème Bureau	Pôle Petite Enfance de Montreux dit "Bouskidou" - Avenue de Bückeburg
72264	SABLÉ-SUR-SARTHE	7ème Bureau	Gymnase Anjou 1– Rue François Mauriac
72264	SABLÉ-SUR-SARTHE	8ème Bureau	Maison des Associations - Rue Haute-Folie
72264	SABLÉ-SUR-SARTHE	9ème Bureau	Salle Madeleine Marie 1 – Rue Saint-Denis
72264	SABLÉ-SUR-SARTHE	10ème bureau	Salle Madeleine Marie 2 – Rue Saint-Denis
72264	SABLÉ-SUR-SARTHE	11ème bureau	Gymnase Anjou 2 – Rue François Mauriac
72269	SAINT-CALAIS	1er bureau	Salle Charles Garnier – Centre de Ressources – Place de l'hôtel de Ville
72269	SAINT-CALAIS	2ème Bureau (bureau Centralisateur)	Salle du docteur Charbonnier – Centre de Ressources – Place de l'hôtel de Ville
72276	SAINT-COSME-EN-VAIRAIS	1er Bureau (Bureau Centralisateur)	Complexe Atlantis – Place Saint Damien
72276	SAINT-COSME-EN-VAIRAIS	2ème Bureau	Complexe Atlantis – Place Saint Damien
72276	SAINT-COSME-EN-VAIRAIS	3ème Bureau	Salle des Fêtes de Contres – 4 rue de la Ville Dorée
72280	SAINT-GEORGES-DU-BOIS	1er bureau	Mairie - Salle du Conseil Municipal - Place de l'Eglise
72280	SAINT-GEORGES-DU-BOIS	2ème Bureau (bureau Centralisateur)	Mairie - Salle du Conseil Municipal - Place de l'Eglise

Code INSEE	Commune	numéro du bureau de vote	Lieu du bureau de vote
72300	SAINT-MARS-LA-BRIERE	1er Bureau (Bureau Centralisateur)	Espace du Narais - Allée des Chataigniers
72300	SAINT-MARS-LA-BRIERE	2ème Bureau	Espace du Narais - Allée des Chataigniers
72308	SAINT-PATERNE-LE CHEVAIN	1er Bureau (Bureau Centralisateur)	Commune déléguée de Saint Patern - Mairie - 2, rue Charles Anjubault
72308	SAINT-PATERNE-LE CHEVAIN	2ème Bureau	Commune déléguée du Chevain - Maison du Temps Libre - Place du 11 Novembre
72310	SAINT-PAVACE	1er Bureau (Bureau Centralisateur)	Salle du conseil municipal – Rue du Monnet
72310	SAINT-PAVACE	2ème Bureau	Salle des associations – Rue du Monnet
72320	SAINT-SATURNIN	1er Bureau (Bureau Centralisateur)	Restaurant intergénérationnel – Rue des Écoles
72320	SAINT-SATURNIN	2ème Bureau	Restaurant intergénérationnel – Rue des Écoles
72328	SARGÉ-LÈS-LE-MANS	1er Bureau (Bureau Centralisateur)	Salle des fêtes – 1 Place des commerces
72328	SARGÉ-LÈS-LE-MANS	2ème Bureau	Salle des fêtes – 1 Place des commerces
72328	SARGÉ-LÈS-LE-MANS	3ème Bureau	Salle des fêtes – 1 Place des commerces
72328	SARGÉ-LÈS-LE-MANS	4ème Bureau	Salle des fêtes – 1 Place des commerces
72329	SAVIGNÉ-L'ÉVÊQUE	1er Bureau (Bureau Centralisateur)	Salle Polyvalente « Michel Berger » - Rue de la Pelouse – Allée Louis Guy
72329	SAVIGNÉ-L'ÉVÊQUE	2ème Bureau	Salle Polyvalente « Michel Berger » - Rue de la Pelouse – Allée Louis Guy
72329	SAVIGNÉ-L'ÉVÊQUE	3ème Bureau	Salle Polyvalente « Michel Berger » - Rue de la Pelouse – Allée Louis Guy
72329	SAVIGNÉ-L'ÉVÊQUE	4ème Bureau	Salle Polyvalente « Michel Berger » - Rue de la Pelouse – Allée Louis Guy
72334	SILLÉ-LE-GUILLAUME	1er Bureau (Bureau Centralisateur)	Centre Culturel Maurice Termeau – 1 Place Maurice Termeau
72334	SILLÉ-LE-GUILLAUME	2ème Bureau	Centre Culturel Maurice Termeau – 1 Place Maurice Termeau
72344	SPAY	1er Bureau (Bureau Centralisateur)	Mairie - Place du 8 mai 1945
72344	SPAY	2ème Bureau	Maison des associations – 6 B rue de Fillé
72344	SPAY	3ème Bureau	Maison des associations – 6 B rue de Fillé
72346	LA SUZE-SUR-SARTHE	1er Bureau (Bureau Centralisateur)	Salle des Fêtes – Rue des Courtils
72346	LA SUZE-SUR-SARTHE	2ème Bureau	École Maternelle de la Renardière - Rue du Général Leclerc
72346	LA SUZE-SUR-SARTHE	3ème Bureau	École des Châtaigniers - Rue des Châtaigniers
72346	LA SUZE-SUR-SARTHE	4ème Bureau	Salle Maurice Lochu - Rue Maurice Lochu
72350	TÉLOCHÉ	1er Bureau (Bureau Centralisateur)	Salle Omnisports – place des olympiades
72350	TÉLOCHÉ	2ème Bureau	Salle Omnisports – place des olympiades
72350	TÉLOCHÉ	3ème Bureau	Salle Omnisports – place des olympiades
72363	TUFFÉ-VAL-DE-LA-CHERONNE	1er bureau	commune déléguée de Tuffé - Mairie – 2 rue des Noyers
72363	TUFFÉ-VAL-DE-LA-CHERONNE	2ème Bureau (bureau Centralisateur)	Restaurant scolaire – 2 bis rue des noyers
72364	VAAS	1er Bureau (Bureau Centralisateur)	Espace Culturel - Rue du Port Liberge
72364	VAAS	2ème Bureau	Espace Culturel - Rue du Port Liberge
72373	VIBRAYE	1er Bureau (Bureau Centralisateur)	Mairie – 1 Place de l'Hôtel de Ville
72373	VIBRAYE	2ème Bureau	École Maternelle – 7 Impasse des Ecoles
72382	VAL-DE-LA-HUNE	1er Bureau (Bureau Centralisateur)	2 route de Saint Mars de Locquenay
72382	VAL-DE-LA-HUNE	2ème Bureau	7 place de l'église
72386	YVRÉ-L'ÉVÊQUE	1er Bureau (Bureau Centralisateur)	Mairie – Salle des Mariages – 16 av. Guy Bouriat
72386	YVRÉ-L'ÉVÊQUE	2ème Bureau	Mairie – Salle du Conseil Municipal -16 av. Guy Bouriat
72386	YVRÉ-L'ÉVÊQUE	3ème Bureau	La Ruche – 38 rue Saint Marie
72386	YVRÉ-L'ÉVÊQUE	4ème Bureau	La Ruche – 38 rue Saint Marie
72386	YVRÉ-L'ÉVÊQUE	5ème Bureau	La Ruche – 38 rue Saint Marie

Vu pour être annexé à l'arrêté préfectoral du 26 septembre 2025,
Pour le Préfet de la Sarthe et par délégation,
La Secrétaire Générale,

Signé

Christine TORRES

**Annexe 2 à l'arrêté préfectoral du 26 septembre 2025,
relatif à l'institution des 608 bureaux de vote
dans les communes du département de la Sarthe**

Communes comportant un bureau de vote

Code INSEE	Nom de la commune	Lieu du bureau de vote
72001	AIGNÉ	Salle du Conseil Municipal – 3, rue de la Mairie
72002	AILLIÈRES-BEAUVOIR	Mairie - Salle de Réunion – 3, rue du Puits du Chêne
72004	AMNÉ	Salle Polyvalente – Place de la Mairie
72005	ANCINNES	Mairie – Salle du conseil – 1 Place Charles de Gaulle
72007	ARDENAY-SUR-MERIZE	Mairie annexe - salle polyvalente, 1 rue du levant
72009	ARTHEZÉ	Mairie - 1, rue de la Cure
72010	ASNIÈRES-SUR-VÈGRE	Mairie – 2, rue du Lavoir
72011	ASSÉ-LE-BOISNE	Mairie – salle du conseil municipal - 2, Grande Rue
72012	ASSÉ-LE-RIBOUL	Mairie – Salle de Réunions - 2, place de la Mairie
72013	AUBIGNÉ-RACAN	Complexe Polyvalent - Rue de la Gare
72015	LES AULNEAUX	Mairie – Salle du Conseil - 1 rue Julien Lemaire
72016	AUVERS-LE-HAMON	Mairie - 5, Place de la Mairie
72017	AUVERS-SOUS-MONTFAUCON	Salle communale - Le Bourg- Rue de Montfaucon
72018	AVESNES-EN-SAOSNOIS	Mairie – Salle du Conseil – 1, rue du Pâtis
72019	AVESSÉ	Mairie – 8 rue de la Libération
72020	AVEZÉ	Salle Polyvalente – 32, rue du Perche
72021	AVOISE	Mairie – 2, rue de Champgaillard
72022	LE BAILLEUL	Salle Robert Salmon – salle club – 1 Rue du Stade
72026	BEAUFAY	Salle polyvalente, place du général de Gaulle
72027	BEAUMONT-SUR-DÈME	Mairie - 25, rue Alexis de Tocqueville
72028	BEAUMONT-PIED-DE-BOEUF	Mairie – 27 rue de la Tour
72029	BEAUMONT-SUR-SARTHE	Salle loisirs et culture 3 Rue des Anciens d'Algérie
72031	BEILLÉ	Salle polyvalente – 8 rue de la mairie
72032	BERFAY	Mairie – 6 place de l'Eglise
72034	BERUS	Mairie - 2 bis rue Principale
72036	BETHON	Salle du conseil - 13 Rue de la Mairie
72037	BLÈVES	Salle des Fêtes "l'Autrèche" – Rue du Gros Ormeau
72038	BOESSÉ-LE-SEC	Cantine scolaire – 4, place Henri Paumier
72040	LA BOSSE	Mairie – 7, rue de la Mairie
72041	BOUËR	Mairie - 15, rue Pierre Moreau
72042	BOULOIRE	Salle du Château – 9 Place du Château
72043	BOURG-LE-ROI	Mairie - 37, rue du Point de Beauvais
72044	BOUSSE	Salle polyvalente Michel Leble - 1 Allée des Anciens Combattants
72045	BRAINS-SUR-GÉE	Mairie - 26, rue du Lavoir
72046	LE BREIL-SUR-MERIZE	Mairie - 20, rue Gambetta
72048	BRIOSNE-LES-SABLES	Mairie – 4, rue du Puits
72049	LA BRUÈRE-SUR-LOIR	Mairie – Salle de réunions – 11 Rue Principale
72050	BRÛLON	Mairie -1 Place Albert Liébault
72052	CHAHAINES	Salle des Fresques - 11 place de l'Eglise
72053	CHALLES	Salle Polyvalente Henri Pissot – 28 Bis rue Lucien Corbin

Code INSEE	Nom de la commune	Lieu du bureau de vote
72056	CHAMPFLEUR	Mairie - 5, rue des Vignes
72057	CHAMPROND	Mairie – 8 route des Forges
72059	CHANTENAY-VILLEDIEU	Mairie (salle du conseil) 4, place de la Mairie
72060	LA CHAPELLE-AUX-CHOUX	Salle Multi-Fonctions – 64-66, rue de Vallon sur Loir
72062	LA CHAPELLE-DU-BOIS	Salle associative Camille Montchâtre - 2, Place de la Grande Cour
72064	LA CHAPELLE-HUON	Salle Communale - 18, rue Henri Menant
72066	LA CHAPELLE-SAINT-FRAY	Mairie – Salle de Réunions – 15 Route du Mans
72067	LA CHAPELLE-SAINT-RÉMY	Mairie – 2 rue des Lilas
72068	LA CHARTRE-SUR-LE-LOIR	Mairie – salle du conseil municipal – 4 Place de l'hôtel de ville
72070	CHASSILLÉ	Mairie – 10, rue du Général Leclerc
72072	CHÂTEAU-L'HERMITAGE	Mairie – salle du conseil – 2 Place de la Mairie
72073	CHAUFOUR-NOTRE-DAME	Mairie - 43, Route Nationale
72074	CHEMIRÉ-EN-CHARNIE	Mairie – 6 bis, place Saint Gilles
72075	CHEMIRÉ-LE-GAUDIN	Mairie – Salle du Conseil Municipal - 2 rue de la Suze
72076	CHENAY	Salle polyvalente - 21 rue du Bas Plessis
72077	CHENU	Mairie – Rue Principale
72078	CHERANCÉ	Cantine Scolaire – 9, rue de la Gare
72079	CHERISAY	Salle des associations - 1 rue de l'ancienne école
72083	CHEVILLÉ	Mairie – 1 rue des étangs
72084	CLERMONT-CREANS	Mairie - 4, rue Nationale
72085	COGNERS	Mairie – 3, rue Freddy Limbosch
72086	COMMERVEIL	Mairie – 3 rue de la Charmille
72087	CONFLANS-SUR-ANILLE	Mairie – 5 ruelle du Presbytère
72088	CONGÉ-SUR-ORNE	Mairie - 1 Place de la mairie
72091	CONTILLY	Salle Communale – 2, rue de la Valérianie
72093	CORMES	Mairie - 23, rue Henri Poussin
72094	COUDRECIEUX	Mairie - 21 rue de la Mairie
72096	COULANS-SUR-GÉE	Mairie - 29, rue Nationale
72098	COULONGÉ	Mairie – 7, rue de la Mairie
72099	COURCEBOEUF	Salle Polyvalente - 11, rue du Sergent Pitou
72100	COURCELLES-LA-FORÊT	Mairie - le bourg
72101	COURCEMONT	Mairie – Place Maxime Bontemps
72102	COURCIVAL	Salle communale de convivialité « Le Chalet » – 1 Le Chalet
72103	COURDEMANCHE	Mairie – Salle du Conseil - 13, rue du Collège
72104	COURGAINS	Salle du conseil - Mairie – 6, rue de la Mairie
72105	COURGENARD	Mairie - 1, rue de la Vieille Cour
72106	COURTILLERS	Mairie – 4, place de l'Eglise
72107	CRANNES-EN-CHAMPAGNE	Mairie - 1 Place de la mairie
72109	CRISSÉ	Mairie – 2, rue de la Pommeray
72110	CROSMIÈRES	Mairie – Rue du Taffary
72111	CURES	Mairie – 2, rue de l'École
72112	DANGEUL	Mairie - 3, place des Tilleuls
72113	DEGRÉ	Mairie - Rue Principale
72114	DEHAULT	Mairie - 2, impasse de la Mairie
72115	DISSAY-SOUS-COURCILLON	Mairie - Salle de Réunions – 6 place de la Mairie
72118	DOLLON	Salle Polyvalente « Roland Pitard » – Rue de la Piscine

Code INSEE	Nom de la commune	Lieu du bureau de vote
72119	DOMFRONT-EN-CHAMPAGNE	Espace Domfront - 3 chemin du Pressoir
72120	DOUCELLES	Mairie – 9, rue de la Libération
72121	DOUILLET-LE-JOLY	Mairie – 3 rue de la Forge de l'Aune
72122	DUNEAU	Salle polyvalente du Chatelier – 6 rue de la Mairie
72123	DUREIL	Mairie – Place Rouillon-Frin
72125	ECORPAIN	Salle polyvalente – 13 place de l'église
72126	EPINEU-LE-CHEVREUIL	Mairie - Place Ernest Langlais
72129	FATINES	Mairie – salle du Conseil – 1 rue principale
72130	FAY	Mairie – 1, place de la Mairie
72131	FERCÉ-SUR-SARTHE	Maison pour tous - 5 rue de la mairie
72133	FILLÉ	Mairie - 48, rue du Passeur
72134	FLÉE	Salle des Loisirs - 7, rue du Luxembourg
72135	LA FONTAINE-SAINT-MARTIN	Mairie – 10 Place de la mairie
72136	FONTENAY SUR VÈGRE	Mairie – 2, place de la Chauvinerie
72139	FYÉ	Mairie - 13, Grande Rue
72141	GESNES-LE-GANDELIN	39 grande rue
72142	GRANDCHAMP	Salle annexe de la Mairie – 20, rue Principale
72144	GRÉEZ-SUR-ROC	Salle des fêtes - 4 Place de l'Église
72145	LE GREZ	Salle polyvalente - 1 place de la Mairie
72147	LA GUIERCHE	Mairie – 2 rue du Mans
72148	JAUZÉ	Mairie – Le Bourg
72149	JOUÉ-EN-CHARNIE	Mairie – 7, place de l'Église
72150	JOUÉ-L'ABBÉ	Mairie (Salle des Associations) – 1, place de la mairie
72151	JUIGNÉ-SUR-SARTHE	Mairie – Allée du Grand Jardin
72152	JUILLÉ	Mairie - 13 Route d'Or
72153	JUPILLES	Mairie – 18, rue du 8 Mai 1945
72156	LAMNAY	Mairie – 33 bis rue Principale
72157	LAVARDIN	Mairie – Place de l'Europe
72158	LAVARÉ	salle des fêtes 3 rue des Lindaines
72160	LAVERNAT	Salle polyvalente – Rue de l'Égalité
72161	LHOMME	Salle du conseil municipal – Place Louise Michel
72163	LIGRON	Mairie – 8-10, rue Jacques Gallet
72164	LIVET-EN-SAOSNOIS	Mairie – salle polyvalente - 1, place de l'Église
72166	LONGNES	Mairie – 1, rue Marie Bignon
72167	LOUAILLES	Mairie - 12, rue Principale
72169	LOUPLANDE	Salle du Temps Libre – 9 Rue du Stade
72170	LOUVIGNY	Salle des fêtes - 24 rue du 11 août 1944
72171	LOUZES	Mairie - 15 le Bourg
72172	LE LUART	Salle des Fêtes – Rue Roland du Luart
72173	LUCEAU	Salle des Fêtes « La Bénévole » - 3 rue du Stade
72174	LUCÉ-SOUS-BALLON	Mairie – 1, rue Louis Louazé
72177	MAIGNÉ	Salle Georges Mauboussin – Place de la Mairie
72178	MAISONCELLES	Mairie – 16, rue du Val de Loir
72179	MALICORNE-SUR-SARTHE	Salle des Fêtes - 31, rue Girard
72182	MANSIGNÉ	Mairie – 2 Place de la Mairie
72183	MARÇON	Mairie – 1 Place de l'Église
72184	MAREIL-EN-CHAMPAGNE	Mairie – 1 rue de la Mairie
72185	MAREIL-SUR-LOIR	Mairie – 44 rue de la Soulle

Code INSEE	Nom de la commune	Lieu du bureau de vote
72186	MARESCHÉ	Mairie - 4-6 rue de Ballon
72188	MAROLLETTE	Mairie – 3, rue de l'Église
72190	MAROLLES-LÈS-SAINT-CALAIS	Mairie - Salle du Conseil - 1 Place de l'Église
72192	LES MÉES	Mairie - salle communale - 3 place Saint Malo
72193	MELLERAY	Mairie – 4 rue de Vibraye
72194	MEURCÉ	Mairie – 5, place Cattois Roncin
72195	MEZERAY	Salle Thérèse TRIDON – 2 Avenue de la Gare
72196	MÉZIÈRES-SUR-PONTHOUIN	Salle des Fêtes - rue de la 2ème DB
72197	MÉZIÈRES-SOUS-LAVARDIN	Mairie - 22, route de Beaumont
72199	MOITRON-SUR-SARTHE	Mairie – 10 rue des Templiers
72201	MONCÉ-EN-SAOSNOIS	Mairie – 6 rue du Saosnois
72202	MONHOUDOU	Mairie - Salle du Conseil – 10, rue de la Fabrique
72204	MONTAILLÉ	Mairie - 1, place de l'Eglise
72205	MONTBIZOT	Mairie - Salle du Conseil Municipal – 1 Place Louis Rouzay
72208	MONTMIRAIL	Mairie – 11 place du Château
72209	MONTREUIL-LE-CHÉTIF	Mairie – 3, le Bourg Neuf
72210	MONTREUIL LE HENRI	Mairie – 1, place Sainte-Anne
72211	MONT-SAINT-JEAN	Salle Polyvalente – 17, rue Mathurin Pattier
72212	MOULINS-LE-CARBONNEL	Mairie - 1 rue du Château
72214	NAUVAY	Mairie – Le Bourg
72215	NEUFCHATEL-EN-SAOSNOIS	Mairie – 3 place Maxime Boisseau
72216	NEUVILLALAI	Mairie – 12, place de l'Église
72218	NEUVILLETTE-EN-CHARNIE	Mairie - 24, rue de la Mairie
72219	BERNAY-NEUVY-EN-CHAMPAGNE	Salle des fêtes "Pierre Moreau" – 2 Rue du Petit Neuvy - Neuvy-en-Champagne
72220	NOGENT-LE-BERNARD	Cantine Scolaire - 3 Chemin de l'École
72221	NOGENT-SUR-LOIR	Mairie - 7, Esplanade Jean-Baptiste Bourgoïn
72222	NOUANS	Salle polyvalente - Place Marcel Jousse
72224	NUILLÉ-LE-JALAI	Mairie – salle conseil municipal – 6 rue du Rougerai
72225	OISSEAU-LE-PETIT	Salle des Fêtes - 6, Rue du Verger
72226	OIZÉ	Mairie - 1, place Marin Mersenne
72227	PANON	Mairie - le Bourg
72229	PARENNES	Mairie – Salle du Conseil - 32, Grande Rue
72230	PARIGNÉ-LE-PÔLIN	Mairie – 8, place de l'Église
72232	NOTRE-DAME-DU-PÉ	Salle polyvalente – 8 rue Abbé Chevalier
72233	PERAY	Mairie – 8 rue Saint Jouin
72234	PEZÉ-LE-ROBERT	Mairie - 6, rue de la Gare
72235	PIACÉ	Mairie – 17, route Nationale
72236	PINCÉ	Mairie - 3, allée des Petits Champs
72237	PIRMIL	Salle du conseil Municipal – 3 place Saint Jouin
72238	PIZIEUX	Salle communale - 4 rue du Marronnier
72239	POILLÉ-SUR-VEGRE	Salle des Fêtes - 14 Allée de la Vègre
72243	PONTVALLAIN	Salle des Fêtes « Les Bas Jardins » - Boulevard Dubois Lecordier
72245	PRÉVAL	Mairie - 6, rue du Perche
72246	PRÉVELLES	Mairie – 3, rue Louis Tuilans
72247	PRUILLÉ-LE-CHÉTIF	Salle du conseil municipal - 1A, route du Mans
72248	PRUILLÉ-L'ÉGUILLÉ	Salle Alice Gagé - 4, rue Emile Ballion

Code INSEE	Nom de la commune	Lieu du bureau de vote
72249	LA QUINTE	Mairie - Salle du conseil municipal - 30, rue Principale
72250	RAHAY	Mairie – 9, rue Saint Germain
72251	RENÉ	Salle du conseil municipal - Place de l'église
72252	REQUEIL	Salle socioculturelle Claude Leblanc – Place du 8 mai 1945
72254	ROUÉSSÉ-FONTAINE	Mairie - 14, rue du Maréchal Leclerc
72255	ROUÉSSÉ-VASSÉ	Salle des Fêtes - « Petit Foyer » - 5, place de la Mairie
72256	ROUEZ	Mairie – 2, place de l'Eglise
72259	ROUPERROUX-LE-COQUET	Mairie - 54, rue Principale
72261	RUILLÉ-EN-CHAMPAGNE	Mairie – 1, rue de la Vègre
72265	SAINT-AIGNAN	Salle du Conseil Municipal- 2 rue de l'Eglise
72266	SAINT-AUBIN-DE-LOCQUENAY	Mairie - 2, place de l'Eglise
72267	SAINT-AUBIN-DES-COUDRAIS	Salle polyvalente – 5 bis rue du Pont
72268	SAINT-BIEZ-EN-BELIN	Mairie - 1 place de la Mairie
72270	SAINT-CALEZ-EN-SAOSNOIS	Mairie – 4 rue du Maine
72271	SAINT-CELERIN	Mairie - 2 rue de Sillé le Philippe (entrée rue de Torcé-en-Vallée)
72272	SAINTÉ-CÉROTTE	Mairie – 1, rue Jules Ferry
72273	SAINT-CHRISTOPHE-DU-JAMBET	Salle polyvalente (annexe de la mairie) - 8 rue François Rabelais
72274	SAINT-CHRISTOPHE-EN-CHAMPAGNE	Mairie - 1 place de l'église
72275	SAINT-CORNEILLE	Salle multi-usages - 38 Grande Rue
72277	SAINT-DENIS-DES-COUDRAIS	Mairie – 2 Ldt Le Bourg
72278	SAINT-DENIS-D'ORQUES	Salle Polyvalente - 8, rue des Carrouges
72279	SAINT-GEORGES-DE-LA-COUÉE	Mairie – 8 ter, rue de la Petite Fontaine
72281	SAINT-GEORGES-DU-ROSAY	6 rue de la Mairie
72282	SAINT-GEORGES-LE-GAULTIER	Mairie – 4, rue du Commerce
72283	SAINT-GERMAIN-D'ARCÉ	Mairie – salle Multifonctions – 46 Place de la Fraternité
72286	SAINT-GERVAIS-DE-VIC	Mairie – 13 rue Bertrand Guilmoin
72289	SAINTÉ-JAMME-SUR-SARTHE	Salle de Sports – 21, rue Jules Ferry
72290	SAINT-JEAN-D'ASSÉ	Salle Communale - 29, rue Principale
72291	SAINT-JEAN-DE-LA-MOTTE	Mairie – Place de la Cantine
72292	SAINT-JEAN-DES-ÉCHELLES	Mairie - 2 place des Souvenirs
72293	SAINT-JEAN-DU-BOIS	Maison de la randonnée – Place de l'Eglise
72294	SAINT-LÉONARD-DES-BOIS	Mairie - 24 rue des Alpes Mancelles
72295	SAINT-LONGIS	Mairie – 6, Place Saint-Pierre
72296	SAINT-MAIXENT	Mairie - Salle de Réunions - 1, rue de la Chapelle
72297	SAINT-MARCEAU	Mairie – 1, route d'Alençon
72299	SAINT-MARS-D'OUTILLÉ	Mairie – Salle du Conseil Municipal – 1, rue Nationale
72302	SAINT-MARTIN-DES-MONTS	Mairie - 2, rue de Belle-Vue
72303	SAINT-MICHEL-DE-CHAVAINES	salle polyvalente de l'école – Rue Henri Joly
72305	SAINT-OUEN-DE-MIMBRÉ	Salle polyvalente – 4, rue des Ecoles
72306	SAINT-OUEN-EN-BELIN	Mairie – 1, place des Comtes de Belin
72307	SAINT-OUEN-EN-CHAMPAGNE	Mairie – 1, rue de Saint-Pierre des Bois
72309	SAINT-PAUL-LE-GAULTIER	Mairie - Salle de Réunions – 12, rue de Villaines-la-Juhel
72311	SAINT-PIERRE-DE-CHEVILLÉ	Mairie – 8, rue Maurice Bourgoïn

Code INSEE	Nom de la commune	Lieu du bureau de vote
72312	SAINT-PIERRE-DES-BOIS	Mairie – 10, rue Principale
72313	SAINT-PIERRE-DES-ORMES	Mairie - 5, rue du Chenevis
72314	SAINT-PIERRE-DU-LOROUËR	Mairie - 2 Rue du Calvaire
72315	SAINT-RÉMY-DE-SILLÉ	Salle de motricité – 4 rue de la Grand’Maison
72316	SAINT-RÉMY-DES-MONTS	Salle des associations Rémymontaise - 1 rue des vairs
72317	SAINT-RÉMY-DU-VAL	« La Grange Dîmeresse » - 5, rue Fauche Noë
72319	SAINTE-SABINE-SUR-LONGÈVE	Mairie – 3 rue du Pont les Loges
72321	SAINT-SYMPHORIEN	Mairie – 13, rue de la Selle
72322	SAINT-ULPHACE	Mairie – 10, rue d’Authon
72323	SAINT-VICTEUR	Mairie – 3bis, rue du Four à Chanvre
72324	SAINT-VINCENT-DES-PRÉS	Salle Beausoleil – 3 Impasse Beausoleil
72325	SAINT-VINCENT-DU-LOROUËR	Salle Polyvalente - 15, rue André Albert
72326	SAOSNES	Salle communale – 3 rue du Lavoir
72327	SARCÉ	Mairie – Salle du Conseil – 1, place de l’Eglise
72330	SAVIGNÉ-SOUS-LE-LUDE	Mairie - 1 place de la mairie
72331	SCEAUX-SUR-HUISNE	Mairie - 2, avenue de Bretagne
72332	SEGRIE	Mairie – Salle du Conseil Municipal - 8, rue Pierreuse
72333	SEMUR-EN-VALLON	Mairie - 3 Place de l’Eglise
72335	SILLÉ-LE-PHILIPPE	Salle polyvalente - 1D Rue Neuve
72336	SOLESMES	Mairie – 1 Place Madame Cécile Bruyère
72337	SOUGÉ-LE-GANELON	Mairie – Salle du Conseil Municipal Robert Tournelle - 4, place de l’Eglise
72338	SOUILLÉ	Mairie – Salle du conseil municipal – 6 rue de la mairie
72339	SOULIGNÉ-FLACÉ	Mairie - 24 rue Saint Rigomer
72340	SOULIGNÉ-SOUS-BALLON	Salle des fêtes - 15 bis rue Saint Martin
72341	SOULITRÉ	Mairie- 6 grande rue
72342	SOUVIGNÉ-SUR-MÊME	Mairie - 2, rue de la Tannerie
72343	SOUVIGNÉ-SUR-SARTHE	Mairie – Salle du Conseil - 3, rue de la Mairie
72345	SURFONDS	Mairie – 13, rue de la Mairie
72347	TASSÉ	Mairie - Le Bourg
72348	TASSILLÉ	Salle communale - 4, rue de la Mairie
72349	TEILLÉ	Mairie - 9 rue Principale
72351	TENNIE	Mairie - 16 rue Andrée Le Grou
72352	TERREHAULT	Mairie – Le Bourg
72353	THELIGNY	Mairie - 5, rue de St Bomer
72354	THOIGNÉ	Mairie – Salle communale – 4 rue du Parc
72355	THOIRÉ-SOUS-CONTENSOR	Mairie - 3, rue des Mées
72356	THOIRÉ-SUR-DINAN	Salle des Fêtes – 3, rue Gabriel Guyon
72357	THORÉE-LES-PINS	Rue du 8 mai 1945
72358	THORIGNÉ-SUR-DUÉ	Mairie - 1 Place de la Mairie
72359	TORCÉ-EN-VALLÉE	Mairie - 2, rue de la Poste
72360	TRANGÉ	Mairie – 1, rue de la Mairie
72361	TRESSON	Mairie – 16, rue des Lilas
72362	LE TRONCHET	Mairie – 1, rue du Château
72366	VALENNES	Salle des fêtes – 5 rue de la Bonde
72367	VALLON-SUR-GÉE	Mairie - Salle du conseil municipal – 6, avenue du Général de Gaulle

Code INSEE	Nom de la commune	Lieu du bureau de vote
72368	VANCÉ	Mairie - Salle de Réunions - 30, rue de l'Abbé Antoine
72369	VERNEIL-LE-CHÉTIF	Salle du Conseil - Mairie - 4, rue Marcel Royer
72370	VERNIE	Salle Multifonction – Place Paul Blanchard
72372	VEZOT	Mairie - 2 Le Bourg
72374	VILLAINES-LA-CARELLE	Mairie – 9, voie du Signal de Perseigne
72375	VILLAINES-LA-GONAI	Mairie – 7, rue de l'Église
72376	VILLAINES-SOUS-LUCÉ	Mairie – 11, rue de Saint-Calais
72377	VILLAINES-SOUS-MALICORNE	Mairie - 4, rue du Maine
72378	VION	Mairie - 1, place de l'Église
72379	VIRÉ-EN-CHAMPAGNE	Mairie - Place de l'Église
72380	VIVOIN	Restaurant scolaire – 8 rue de Meurcé
72381	VOIVRES-LÈS-LE-MANS	Mairie – 15 rue de la mairie
72383	VOUVRAY-SUR-HUISNE	Salle Communale - Mairie – 9 rue Auguste Boulard
72385	YVRÉ-LE-PÔLIN	Mairie – Salle du Conseil municipal – 4 place de l'Église

Vu pour être annexé à l'arrêté préfectoral du 26 septembre 2025,
Pour le Préfet de la Sarthe et par délégation,
La Secrétaire Générale,

Signé

Christine TORRES

Préfecture de la Sarthe

72-2025-09-12-00002

Arrêté préfectoral n° DCPPAT 2025-0287 du 12
septembre 2025 instituant des servitudes
d'utilité publique - SAS PAPREC CRV

Arrêté n° DCPAT 2025-0287 du 12 septembre 2025

**OBJET : Installations Classées pour la Protection de l'Environnement
SAS PAPREC CRV – Siège social : 7 rue du Docteur Lancereaux – 75008 Paris
Site : lieu-dit « Les Vaugarniers » - 72320 Montmirail
Institution de Servitudes d'Utilité Publique**

Le Préfet de la Sarthe
Chevalier de l'ordre national du Mérite ;

Vu le code de l'environnement notamment ses articles L.515-8 à L.515-12 et R.515-31-1 à R.515-31-7 relatifs aux servitudes d'utilité publique ;

Vu l'arrêté ministériel du 30 décembre 2002 modifié relatif au stockage de déchets dangereux ;

Vu l'arrêté ministériel du 15 février 2016 modifié relatif aux installations de stockage de déchets non dangereux ;

Vu l'arrêté préfectoral n° 10-3278 du 3 juin 2010 autorisant la société ISS ENVIRONNEMENT à exploiter un centre de stockage de déchets non dangereux sur le territoire de la commune de Montmirail ;

Vu l'arrêté préfectoral complémentaire n° 2013-144-0013 du 28 mai 2013 délivré à la société NCI ENVIRONNEMENT modifiant les conditions d'exploitation de son installation de stockage de déchets non dangereux située au lieu-dit "Les Vaugarniers" sur le territoire de la commune de Montmirail ;

Vu l'arrêté préfectoral complémentaire n° DIRCOL 2015-0227 du 26 novembre 2015 autorisant la société NCI ENVIRONNEMENT à augmenter sa capacité de traitement de déchets sur son site situé au lieu-dit "Les Vaugarniers" sur le territoire de la commune de Montmirail ;

Vu l'arrêté préfectoral n° DCPAT 2017-0499 du 8 septembre 2017 délivré à la société NCI ENVIRONNEMENT portant prescriptions complémentaires concernant les plateformes de transit, regroupement ou tri de déchets valorisables sur le site situé au lieu-dit "Les Vaugarniers" sur le territoire de la commune de Montmirail ;

Vu le récépissé de changement de dénomination sociale au profit de la société PAPREC CRV en date du 5 juin 2020 ;

*Place Aristide Briand – 72041 LE MANS Cedex 9 –
Préfecture : 02 85 32 72 72 - www.sarthe.gouv.fr – pref-mail@sarthe.gouv.fr*

Vu l'arrêté préfectoral n° DCPAT 2022-0169 du 23 mai 2022 délivré à la société PAPREC CRV fixant des prescriptions complémentaires portant sur la modification de la zone de chalandise ;

Vu la demande d'autorisation environnementale déposée le 27 avril 2023 par la SAS PAPREC CRV pour son site de Montmirail, et complétée le 1^{er} février 2024 ;

Vu le dossier de demande d'établissement de servitudes d'utilité publique, intégré dans le dossier de demande d'autorisation environnementale précité, portant sur la constitution du périmètre d'isolement sur une bande de 200 mètres autour de la zone d'exploitation des installations de stockage de déchets non dangereux, sur une bande de 100 mètres autour du casier amiante et du casier plâtre et sur une bande de 50 mètres autour des équipements de gestion du biogaz et des lixiviats ;

Vu la communication du projet définissant les servitudes à l'exploitant, aux propriétaires des terrains objets des servitudes et au maire de Montmirail, par courrier du 4 avril 2025 ;

Vu l'arrêté préfectoral n° DCPAT 2025-0112 du 18 avril 2025 relatif à l'ouverture d'une enquête publique unique pour une durée de 33 jours consécutifs du 12 mai 2025 à 09h00 au 13 juin 2025 à 17h30, à la mairie de Montmirail, siège de l'enquête publique. Un avis au public a été affiché dans chaque commune concernée par le rayon d'affichage de 3 kilomètres autour de l'installation et/ou le plan d'épandage, à savoir :

- pour le rayon d'affichage et le plan d'épandage :
Montmirail, Champrond, Courgenard, Gréez-sur-Roc, Lamnay, Melleray et Saint-Jean-des-Echelles,
- uniquement pour le plan d'épandage :
 - Département de la Sarthe :
Berfay, Bouëre, La Chapelle Huon, Cherré-Au, Cormes, Sainte Osmane, Lavaré, Marolles-les-Saint-Calais, Montreuil-le-Henri, Rahay, Saint-Calais, Saint-Gervais-de-Vic, Saint-Maixent, Theligny, Tuffé Val de la Chéronne, Valennes et Vibraye,
 - Département du Loir et Cher :
Baillou, Beauchêne, Bonneveau, Boursay, Choue, Droué, La Fontenelle, Le Gault-du-Perche, Les Hayes, Mondoubleau, Le Plessis Dorin, Le Poislay, Saint-Marc-du-Cor, Saint-Martin-des-Bois, Sargé sur Braye, Couëtron-au-Perche et Trôo.

Vu l'accomplissement des formalités d'affichage de l'avis au public réalisé dans ces communes ;

Vu le registre d'enquête, le rapport, les conclusions motivées et l'avis de la commission d'enquête en date du 15 juillet 2025 ;

Vu les observations formulées ;

Vu le rapport de la directrice régionale de l'environnement, de l'aménagement et du logement en date du 12 septembre 2025 ;

Vu l'information aux membres des conseils départementaux de l'environnement et des risques sanitaires et technologiques des départements du Loir-et-Cher et de la Sarthe, transmise par courriels respectivement du 26 août 2025 et du 1^{er} septembre 2025 ;

Considérant que l'exploitant ne dispose pas de conventions d'isolement ou de la maîtrise foncière totale des terrains situés dans un rayon de 200 mètres autour de la zone d'exploitation des installations de stockage de déchets non dangereux et d'amiante lié à des matériaux non inertes, sur une bande de 100 m autour du casier amiante lié à des matériaux inertes et du casier plâtre et sur une bande de 50 mètres autour des équipements de gestion du biogaz et des lixiviats ;

Considérant que l'article 12 de l'arrêté ministériel du 30 décembre 2002 modifié susvisé relatif au stockage de déchets dangereux impose également que la zone d'exploitation soit située à plus de 200 mètres de toute habitation, établissement recevant du public ou zone destinée à l'habitation par des documents d'urbanisme opposables aux tiers ;

Considérant que l'article 7 de l'arrêté ministériel du 15 février 2016 modifié susvisé impose à l'exploitant d'une installation de stockage de déchets non dangereux d'acquérir la maîtrise des garanties d'isolement des terrains adjacents sur une bande de 200 mètres autour de la zone d'exploitation consacrée au stockage de déchets et qu'à défaut d'être propriétaire de l'ensemble des parcelles situées dans cette bande de 200 mètres, l'exploitant doit apporter des garanties équivalentes en termes d'isolement par rapport aux tiers sous forme de contrats, de conventions ou de servitudes couvrant la totalité de la durée de l'exploitation et de la période de suivi du site ;

Considérant que l'article 7 impose également qu'une bande d'isolement de 50 mètres soit instaurée autour de l'ensemble des équipements de gestion du biogaz et des lixiviats ;

Considérant que l'article 39 de l'arrêté ministériel du 15 février 2016 modifié susvisé impose à l'exploitant d'une installation de stockage de déchets non dangereux d'acquérir la maîtrise des garanties d'isolement des terrains adjacents sur une bande de 200 mètres pouvant être réduite à 100 mètres pour les casiers de stockage recevant uniquement des déchets de matériaux de construction contenant de l'amiante et qu'à défaut d'être propriétaire de l'ensemble des parcelles situées dans cette bande de 200 mètres ou 100 mètres, l'exploitant doit apporter des garanties équivalentes en termes d'isolement par rapport aux tiers sous forme de contrats, de conventions ou de servitudes couvrant la totalité de la durée de l'exploitation et de la période de suivi du site ;

Considérant que l'article 51 de l'arrêté ministériel du 15 février 2016 modifié susvisé impose à l'exploitant d'une installation de stockage de déchets non dangereux d'acquérir la maîtrise des garanties d'isolement des terrains adjacents sur une bande de 200 mètres pouvant être réduite à 100 mètres pour les casiers de stockage recevant uniquement du plâtre et qu'à défaut d'être propriétaire de l'ensemble des parcelles situées dans cette bande de 200 mètres ou 100 mètres, l'exploitant doit apporter des garanties équivalentes en termes d'isolement par rapport aux tiers sous forme de contrats, de conventions ou de servitudes couvrant la totalité de la durée de l'exploitation et de la période de suivi du site ;

Considérant que ces garanties en termes d'isolement participent à la protection des intérêts visés par l'article L.511-1 du code de l'environnement précité, en particulier pour ce qui concerne la santé publique ;

Considérant qu'afin de protéger les intérêts mentionnés à l'article L.511-1 du code de l'environnement susvisé, l'article L.515-12 du même code également susvisé prévoit que des servitudes prévues aux articles L.515-8 à L.515-11 puissent être instituées sur l'emprise des sites de stockage de déchets ou dans une bande de 200 mètres autour de la zone d'exploitation ;

Considérant que l'article R.515-31-1 du code de l'environnement susvisé, en application de l'article L.515-12 du même code, permet au préfet d'instituer des servitudes d'utilité publique sur les emprises des sites de stockage de déchets ainsi que, si nécessaire, à l'intérieur d'une bande de 200 mètres autour de ces terrains et emprises ;

Considérant qu'il convient de garantir l'isolement des installations de stockage de déchets non dangereux, d'amiante et de plâtre ainsi que des équipements de gestion du biogaz et des lixiviats du site par rapport au tiers sur les parcelles concernées ;

Considérant qu'il convient de prescrire les restrictions à l'utilisation des sols sur ces bandes de 50, 100 et 200 mètres par voie d'un arrêté préfectoral établissant des servitudes d'utilité publique ;

Considérant que le projet d'arrêté instituant des servitudes d'utilité publique a été porté à la connaissance de l'exploitant par courriel du 12 septembre 2025 et que celui-ci a répondu ne pas avoir d'observation par courriel du 12 septembre 2025 ;

Sur proposition de Madame la Secrétaire Générale de la préfecture de la Sarthe ;

ARRÊTE

TITRE 1 – Servitudes d'Utilité Publique

Chapitre 1.1 – Servitudes d'Utilité Publique

Il est institué des servitudes d'utilité publique pour l'exploitation par la société PAPREC CRV des installations de stockage de déchets dangereux (ISDD) et non dangereux (ISDND), de déchets de matériaux de construction contenant de l'amiante et de déchets de plâtre, situées sur le territoire de la commune de Montmirail. Ces servitudes sont prescrites pour prévenir les risques qui pourraient résulter, en application des articles 7, 39 et 51 de l'arrêté ministériel du 15 février 2016 modifié susvisé, de l'article 12 de l'arrêté ministériel du 30 décembre 2002 modifié susvisé et des articles R.515-24 et suivants du code de l'environnement.

Chapitre 1.2 – Périmètre

Le périmètre concerné par les servitudes liées à l'ISDND (200 m), l'ISDD amiante (200 m) concerne les parcelles suivantes :

NB : le périmètre concernant le casier de déchets de plâtre (100 m), l'ISDND amiante (100 m) et les équipements liés à la gestion des lixiviats et du biogaz (50 m) est inclus dans le périmètre ICPE.

Commune	N° parcelle / Section	Surface totale (m²)	Surface parcellaire dans l'emprise du périmètre des 200 m (m²)
Montmirail	A 472	2550	2500
	A 439	1871	1871
	A 473	14940	14940
	A 233	37850	33206
	C 35	3962	3962
	C 36	63157	16963
	C 38	1280	419
	C 39	30265	544
	C 361 a	1804	452

Commune	N° parcelle / Section	Surface totale (m²)	Surface parcellaire dans l'emprise du périmètre des 200 m (m²)
	C 361 b	32675	5050
	A 215	23050	23050
	A 342	17210	12689
	A 346	922	922
	A 416	1481	1158
	A 417 a	5974	271
	A 417 b	25193	6006
	A 417 c	8151	8151
	A 418	138	138
	A 440	14571	14520
	A 210	16490	926
	A 214	11140	11140
	C 33	38988	18480
	A 212	4291	777
	C 374	65343	27678
	A 345	20660	20660
	A 156*	17200	185
	A 157*	1230	449
	A 158*	536	10
	A 216*	21880	21880
	A 351	20	20
	A 352*	52940	40357
	A 360*	11510	6727
	A 509*	5643	5643
	A 359	6780	4170
	A 211 a	14358	14358
	A 211 b	2961	2961

Commune	N° parcelle / Section	Surface totale (m ²)	Surface parcellaire dans l'emprise du périmètre des 200 m (m ²)
	A 211 c	17137	15718
	A 211 d	4332	2281
	A 211 e	1732	50
	A 489	6159	6159
	Total	608374	347441

Les parcelles avec un astérisque (*) relèvent de la propriété de PAPREC.

Aux parcelles listées dans ce tableau s'ajoutent les chemins ruraux et voies communales compris à l'intérieur des périmètres des plans des annexes 1 et 2 jointes au présent arrêté.

Commune	Voirie concernée
Montmirail	Chemin rural n° 16 de la Prairie du Bobas à Montmirail
Montmirail	Chemin rural n° 5 du Pont d'Ivery à Gréez-sur-Roc
Montmirail	Voie communale n° 2 de Montmirail à Saint-Jean-des-Echelles
Montmirail	Chemin communal n° 4 du Pont d'Iverny à la Bausserie
Montmirail	Voie communale n° 104
Montmirail	Route départementale n° 29

Le plan de situation de ces parcelles est annexé en annexe 2 au présent arrêté.

La superficie totale des servitudes d'utilité publique est de 34 ha 74 a 41 ca – 347 441 m².

Chapitre 1.3 – Règles

L'usage des terrains, inclus dans le périmètre des servitudes d'utilité publique et définis au chapitre 1.2, est réservé aux activités compatibles avec l'activité de stockage de déchets non dangereux, de matériaux contenant de l'amiante et de déchets de plâtre.

Sur le périmètre précité sont interdits :

- l'habitation ou l'occupation, même temporaire, par des tiers de tout immeuble, qu'il s'agisse de constructions ou d'installations en dehors de ceux existants ou liés à l'exploitation du site des Vaugarniers,
- l'aménagement ou l'implantation de terrains de sports,
- l'aménagement ou l'implantation de terrains de camping ou le stationnement d'habitations provisoires (caravanes, mobil home), et de parcs de loisirs,
- la réalisation, hors voie publique et à l'exception du drainage agricole pour des travaux à une profondeur inférieure à 1,1 mètre, des ouvrages susceptibles d'affecter l'écoulement des eaux souterraines,

- tout projet susceptible de modifier l'état du sol, du sous-sol et de perturber la mise en oeuvre des prescriptions relatives à la surveillance du site, en dehors de ceux liés à l'exploitation de site de la SAS PAPREC CRV, à la collecte, au stockage, au traitement et au recyclage des déchets,
- l'aménagement ou l'implantation d'établissements recevant du public en dehors de ceux liés à l'exploitation du site de la SAS PAPREC CRV, à la collecte, au stockage, au traitement et au recyclage des déchets,
- et de façon générale, toute activité entraînant une occupation de l'immeuble par des tiers susceptibles de nuire au périmètre de protection établi par la servitude d'utilité publique pour l'isolement du centre de gestion des déchets de la SAS PAPREC CRV par rapport aux tiers.

Les dispositions suivantes seront aussi respectées :

- l'obligation d'assurer aux services de la SAS PAPREC CRV, et/ou à ses prestataires dédiés, un accès aux installations liées à la sécurité incendie, avec la possibilité donnée à ces services d'accéder aux parcelles aux fins d'opérations de débroussaillage requises par la réglementation,
- l'obligation d'assurer aux services de la SAS PAPREC CRV, et/ou à ses prestataires dédiés un accès aux équipements liés à l'exploitation et à la surveillance du site et de son environnement (par exemples : piézomètres, puits, etc),
- l'obligation de conservation des terrains dans leur usage actuel ou tout usage compatible avec l'exploitation des installations de TERRA72.

Sur le périmètre précité peuvent être admis certaines activités ou certains usages compatibles avec le voisinage de l'installation de stockage de déchets :

- l'implantation de parcs photovoltaïques,
- les exploitations agricoles et forestières, y compris toutes les activités de culture, jachère, prairie ou mise en pâture,
- l'aménagement d'un chemin (classé ou non) ou d'une voie publique,
- l'utilisation des bâtiments des parcelles A157 et A484 destiné au personnel d'exploitation, de surveillance ou de gardiennage de l'installation de la SAS PAPREC CRV, en respectant les préconisations de l'étude de dangers jointe au dossier d'autorisation,
- l'activité d'extraction et traitement de matériaux de carrière.

Chapitre 1.4 – Servitudes en cas de mutation

En cas de vente, cession gratuite ou non, mise à disposition des parcelles concernées par les servitudes gracieuse ou onéreuse, les présentes servitudes continueront de s'appliquer, notamment au propriétaire et/ou à tout titulaire de droit réel, au profit de tout exploitant désigné comme tel par la Préfecture et à défaut au profit de l'Etat.

Chapitre 1.5 – Modalités d'institution des servitudes

Les servitudes d'utilité publique, objets du présent arrêté, sont instituées jusqu'à minima :

- la fin de la période de post-exploitation imposée par l'article 37 de l'arrêté ministériel du 15 février 2016 modifié susvisé (soit au moins 20 ans après la fin d'exploitation du dernier casier) pour l'installation de stockage de déchets non dangereux et par les articles 45 et 50 de ce même arrêté ministériel pour respectivement le casier dédié aux déchets de matériaux de construction contenant de l'amiante et le casier dédié aux déchets de plâtre.
- et a minima la fin du suivi long terme imposé à l'article 41 de l'arrêté ministériel du 30 décembre 2002 modifié susvisé (soit au moins 30 ans après le dernier apport de déchets) pour l'installation de stockage de déchets dangereux.

Ces servitudes sont annexées aux plans locaux d'urbanisme de la commune de Montmirail, dans les conditions prévues à l'article L.126-1 du code de l'environnement.

TITRE 2 – Frais – Publicité – Délais et voies de recours - Exécution

Chapitre 2.1 – Chapitre unique

Article 2.1.1 - Indemnités

Conformément à l'article L.515-11 du code de l'environnement, lorsque l'institution des servitudes prévues à l'article L.515-8 entraîne un préjudice direct, matériel et certain, elle ouvre droit à une indemnité au profit des propriétaires, des titulaires de droits réels ou de leurs ayants droit.

La demande d'indemnisation doit être adressée à l'exploitant de l'installation dans un délai de trois ans à compter de la notification de la décision instituant la servitude. A défaut d'accord amiable, l'indemnité est fixée par le juge de l'expropriation.

Le paiement des indemnités est à la charge de l'exploitant de l'installation.

Article 2.1.2 – Publicité de l'arrêté

Conformément aux dispositions de l'article R.515-31-7 du code de l'environnement, et en vertu de l'article 36-2° du décret n° 55-22 du 4 janvier 1955 modifié portant réforme de la publicité foncière, en vue de l'information des tiers, le présent arrêté est publié au recueil des actes administratifs de la préfecture de la Sarthe, et fait l'objet d'une publicité foncière.

En vertu des dispositions de l'article L.515-10 du code de l'environnement, les présentes servitudes devront être annexées au plan local d'urbanisme de la commune de Montmirail, dans les conditions prévues à l'article L.153-60 du code de l'urbanisme.

Article 2.1.3 – Délais et voies de recours

Conformément aux articles L.514-6 et R.514-3-1 du code de l'environnement, le présent arrêté est soumis à un contentieux de pleine juridiction et peut être déféré auprès du Tribunal administratif de Nantes :

- 1° Par les tiers intéressés en raison des inconvénients ou des dangers que le fonctionnement de l'installation présente pour les intérêts mentionnés aux articles L.211-1 et L.511-1 dans un délai de deux mois à compter du premier jour de la publication ou de l'affichage de cette décision ;
- 2° Par le demandeur ou exploitant, dans un délai de deux mois à compter de la date à laquelle la décision lui a été notifiée.

Les tiers qui n'ont acquis ou pris à bail des immeubles ou n'ont élevé des constructions dans le voisinage d'une installation classée que postérieurement à l'affichage ou à la publication de l'arrêté autorisant l'ouverture de cette installation ou atténuant les prescriptions primitives ne sont pas recevables à déférer ledit arrêté à la juridiction administrative.

Conformément aux dispositions de l'article L.411-2 du code des relations entre le public et l'administration, toute décision administrative peut faire l'objet, dans le délai imparti pour l'introduction d'un recours contentieux, d'un recours gracieux ou hiérarchique qui interrompt le cours de ce délai. Lorsque dans le délai initial du recours contentieux ouvert à l'encontre de la décision, sont exercés contre cette décision un recours gracieux et un recours hiérarchique, le délai

du recours contentieux, prorogé par l'exercice de ces recours administratifs, ne recommence à courir à l'égard de la décision initiale que lorsqu'ils ont été l'un et l'autre rejetés.

La juridiction administrative compétente peut être saisie par l'application « Télérecours citoyens » accessible sur le site www.telerecours.fr.

Article 2.1.4 – Notification

Le présent arrêté est notifié au Maire de la commune de Montmirail, à la SAS PAPREC CRV et à chacun des propriétaires des terrains et des autres titulaires de droits réels ou de leurs ayants droit lorsqu'ils sont connus.

Article 2.1.5 – Exécution

La Secrétaire Générale de la préfecture de la Sarthe, le Sous-Préfet de l'arrondissement de Mamers, le Maire de Montmirail, la Directrice Régionale de l'Environnement, de l'Aménagement et du Logement des Pays de la Loire, les Inspecteurs de l'environnement - spécialité installations classées, sont chargés, chacun en ce qui le concerne, de l'exécution du présent arrêté.

LE PRÉFET
POUR LE PRÉFET
LA SECRÉTAIRE GÉNÉRALE
SIGNÉ
CHRISTINE TORRES

ANNEXES

ANNEXE 1 Périmètre ICPE

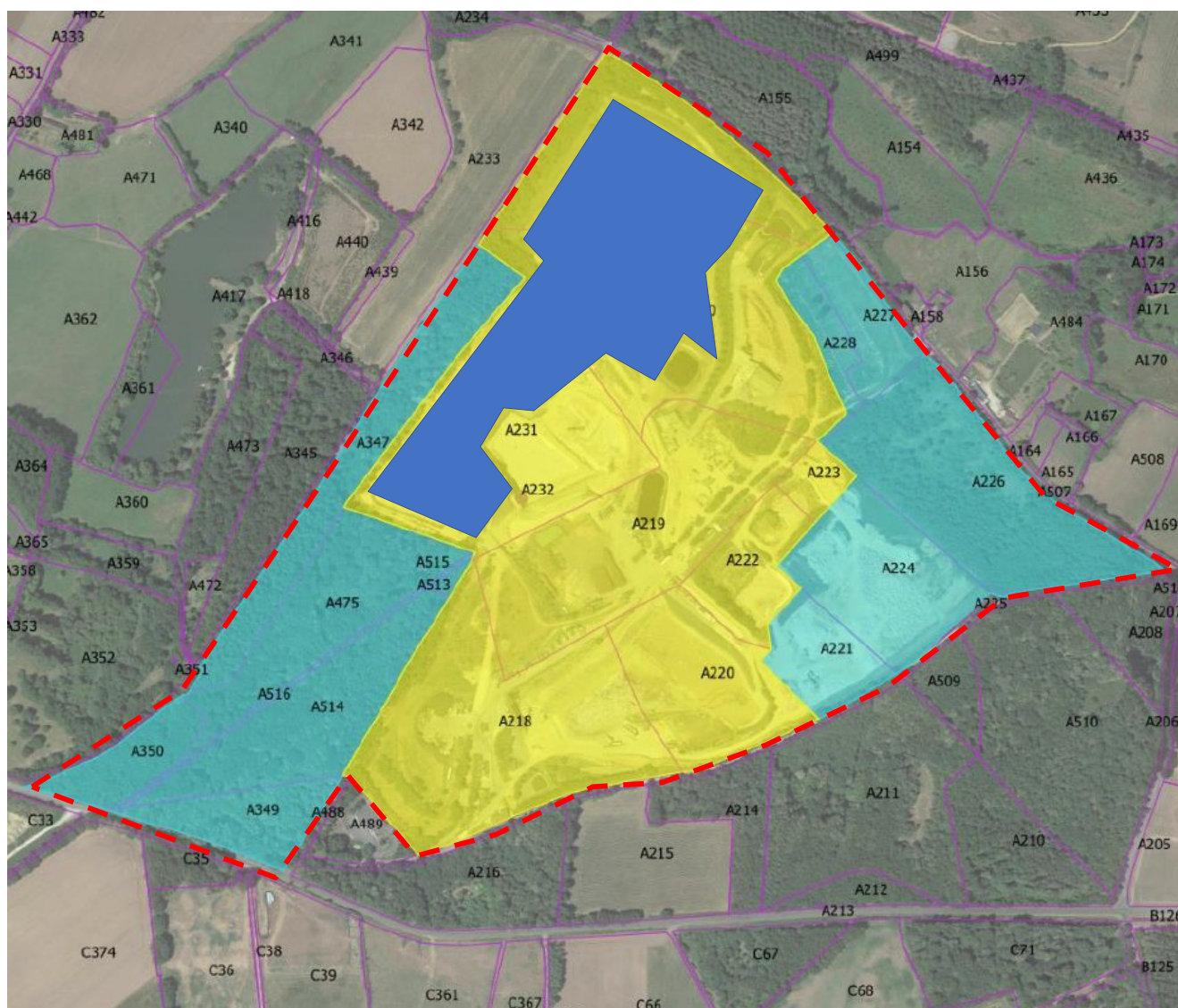

ANNEXE 2
Périmètre de la bande d'isolement
du site de la société PAPREC CRV

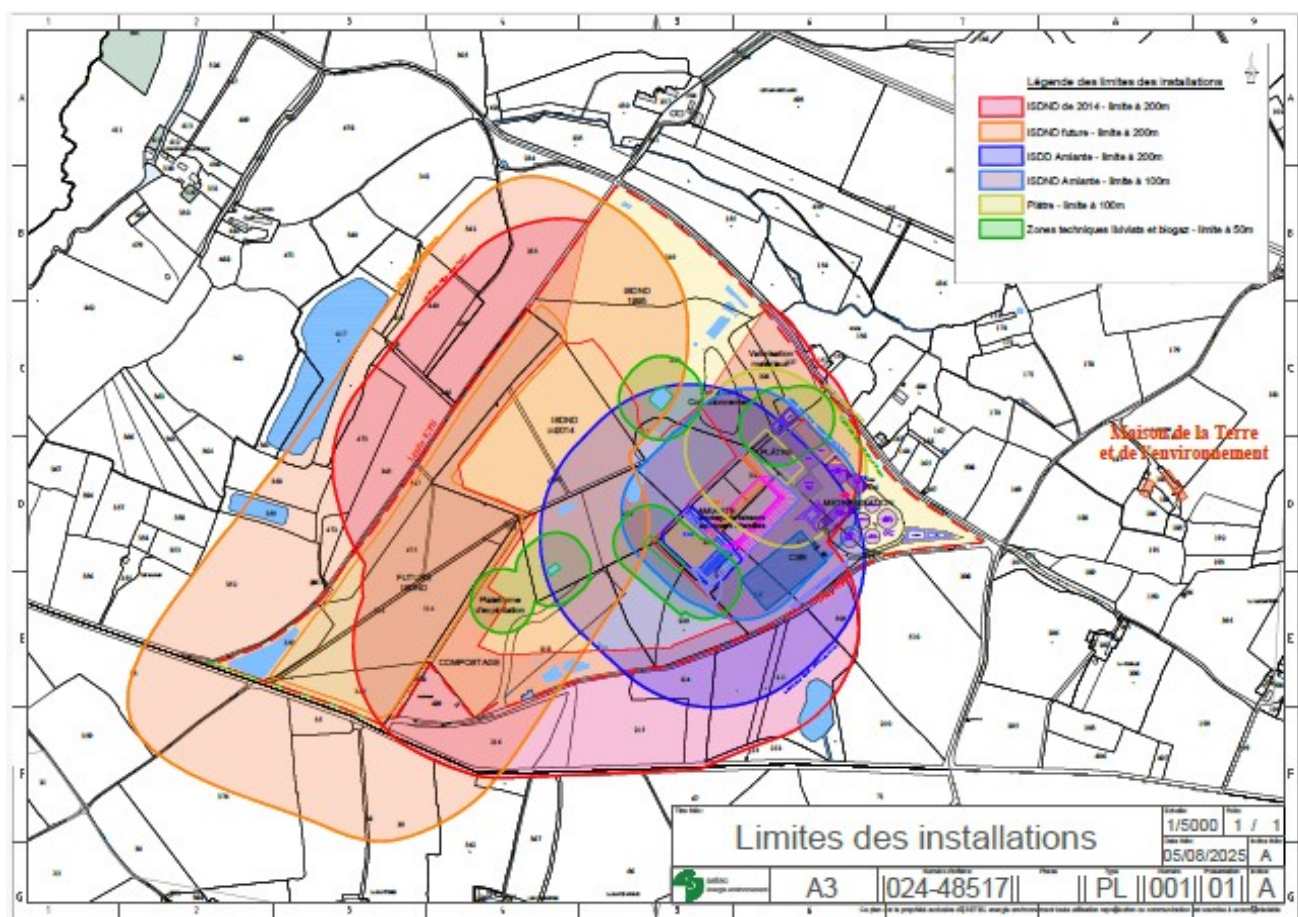

Préfecture de la Sarthe

72-2025-09-29-00003

Arrêté préfectoral n°2025-0298 du 29 septembre
2025 portant déclaration d'utilité publique et
cessibilité procédure d'abandon manifeste des
parcelles cadastrées AI 23, AI 25 et AI 26 situées
sur le territoire de la commune de
Saint-Rémy-de-Sillé



**PRÉFET
DE LA SARTHE**

*Liberté
Égalité
Fraternité*

**Direction de la Coordination des Politiques
Publiques et de l'Appui Territorial**

**Bureau de l'Environnement et de
l'Utilité Publique**

ARRÊTÉ N° 2025-0298 du 29 septembre 2025

portant déclaration d'utilité publique et cessibilité

Procédure d'abandon manifeste des parcelles cadastrées AI 23, AI 25 et AI 26 situées sur
le territoire de la commune de Saint-Rémy-de-Sillé

**Le Préfet de Sarthe
Chevalier de l'Ordre National du Mérite**

Vu le code de l'expropriation pour cause d'utilité publique ;

Vu le code général des collectivités territoriales et notamment les articles L. 2243-1 à L. 2243-4 ;

Vu le procès-verbal provisoire en date du 27 novembre 1996 constatant l'état d'abandon manifeste des parcelles alors cadastrées AB 117, 118 et 120 (désormais AI 23, AI 25 et AI 26) ;

Vu les procédures engagées par la mairie de Saint-Rémy-de-Sillé envers les propriétaires ou ayants droits des parcelles AI 23, AI 25 et AI 26 dans le cadre de la procédure de déclaration d'abandon manifeste ;

Vu le procès-verbal définitif en date du 12 décembre 1998 déclarant l'état d'abandon manifeste des parcelles cadastrées AI 23, AI 25 et AI 26 et l'ensemble des pièces de la procédure ;

Vu le procès-verbal de constat de péril imminent en date du 6 août 2021 constatant l'état de ruine manifeste du bâtiment cadastré AI 25 ;

Vu l'arrêté de mise en sécurité pour péril imminent en date du 2 septembre 2021 concernant le bâtiment cadastré AI 25 ;

Vu la délibération du 7 mai 2025 du conseil municipal de Saint-Rémy-de-Sillé déclarant en état d'abandon manifeste les parcelles cadastrées AI 23, AI 25 et AI 26 ;

Vu la délibération du 7 mai 2025 du conseil municipal de Saint-Rémy-de-Sillé relative au projet simplifié d'acquisition publique du terrain et fixant les conditions de mise à disposition du public de ce projet ;

Vu le dossier présentant le projet simplifié d'acquisition publique, sa mise régulière à disposition du public du 1^{er} juillet 2025 au 30 juillet 2025 inclus ;

Vu l'avis du Pôle d'évaluation domaniale du 18 juin 2025 ;

Vu la demande du 5 août 2025 adressée à la préfecture de la Sarthe par le maire de Saint-Rémy-de-Sillé sollicitant la déclaration d'utilité publique et la cessibilité des parcelles cadastrées AI 23, AI 25 et AI 26 au profit de la commune de Saint-Rémy-de-Sillé, en vue de l'aménagement d'un parking communal ;

Vu l'état et le plan parcellaire ;

Considérant que les propriétaires ou ayants droits des parcelles cadastrées AI 23, AI 25 et AI 26, dûment contactés, n'ont ni remédié à l'état d'abandon de ces parcelles, ni répondu aux courriers adressés par la mairie de Saint-Rémy-de-Sillé ;

Considérant que la procédure de déclaration de parcelle en état d'abandon manifeste telle que prévue par les articles L. 2243-1 à L. 2243-4 du code général des collectivités territoriales, a bien été respectée ;

Considérant que l'acquisition des parcelles cadastrées AI 23, AI 25 et AI 26 permettra l'aménagement d'un parking communal ;

Sur proposition de la Secrétaire Générale de la préfecture de la Sarthe,

ARRÊTE

Article 1 – Dans le cadre de la procédure de déclaration de parcelle en état d'abandon manifeste, les parcelles cadastrées AI 23, AI 25 et AI 26 situées sur la commune de Saint-Rémy-de-Sillé (72 140), en vue d'une opération d'aménagement d'intérêt collectif consistant en l'aménagement d'un parking communal, sont déclarées d'utilité publique au profit de la commune de Saint-Rémy-de-Sillé.

Article 2 – Le périmètre de l'opération faisant l'objet de la présente déclaration d'utilité publique est annexé au présent arrêté (annexe 1).

Article 3 – Les parcelles cadastrées AI 23, AI 25 et AI 26, situées sur la commune de Saint-Rémy-de-Sillé, sont déclarées cessible au profit de la commune de Saint-Rémy-de-Sillé. L'état parcellaire est annexé au présent arrêté (annexe 2).

Article 4 – Selon les évaluations du pôle d'évaluation domaniale, l'indemnité provisionnelle est fixée à 1 924 euros.

Article 5 – La prise de possession de la parcelle OD 0336 par la commune de Saint-Rémy-de-Sillé ne pourra intervenir que dans le délai minimum de deux mois à compter de la date de publication du présent arrêté.

Article 6 – La présente déclaration d'utilité publique sera considérée comme nulle et non avenue si l'acquisition du terrain n'a pas été réalisée dans un délai de cinq ans à compter de la date de publication du présent arrêté.

Article 7 – Le présent arrêté portant déclaration de cessibilité sera caduc à l'expiration d'un délai de six mois à compter de sa date de publication.

Article 8 – Le présent arrêté sera publié au recueil des actes administratifs de la préfecture de la Sarthe. Il sera également affiché à la mairie de Saint-Rémy-de-Sillé et publié par tous autres moyens en usage dans la commune, pendant au moins deux mois. Un certificat d'affichage justifiera l'accomplissement de cette formalité.

Il sera également notifié par la mairie aux propriétaires concernés sous pli recommandé avec accusé de réception. Le cas échéant, en cas de domicile inconnu à la date de notification, celle-ci est faite en double copie au maire, qui en fait afficher une en mairie dans les mêmes conditions que l'arrêté et ses annexes.

Article 9 – Le présent arrêté peut faire l’objet :

– d’un recours gracieux auprès du préfet de la Sarthe (Place Aristide Briand, 72 041 Le Mans Cedex 9) et/ou hiérarchique auprès du Ministre de l’Intérieur (Place Beauvau, 75 008 Paris) dans un délai de deux mois suivant les mesures de publicité mentionnées à l’article 8 du présent arrêté.

Dans les deux cas, le silence de l’administration vaut rejet implicite au terme d’un délai de deux mois.

– d’un recours contentieux devant le tribunal administratif de Nantes (6 allée de l’Île Gloriette, 44 041 Nantes cedex 01) ou par le biais de l’application Télérecours citoyens accessible à partir du site www.telerecours.fr, soit directement dans le délai de deux mois suivant les mesures de publicité mentionnées à l’article 8 du présent arrêté, soit dans un délai de deux mois suivant le rejet d’un recours gracieux ou hiérarchique par la notification d’une décision expresse ou par la formation d’une décision implicite née d’un silence gardé deux mois par l’administration.

Article 10 – La Secrétaire Générale de la préfecture de la Sarthe, le Sous-préfet de l’arrondissement de Mamers et le maire de Saint-Rémy-de-Sillé sont chargés, chacun en ce qui le concerne, de l’exécution du présent arrêté.

Pour le Préfet,
La Secrétaire Générale
SIGNÉ
Christine TORRES

Annexe 1 – plan parcellaire



Service de la Documentation Nationale du Cadastre
82, rue du Maréchal Lyautey - 78103 Saint-Germain-en-Laye Cedex
SIRET 16000001400011

©2022 Direction Générale des Finances Publiques

Impression non normalisée du plan cadastral

Annexe 2 – état parcellaire

Année de référence : 2025		Département : 72 0		Commune : 315 SAINT REMY DE SILLE		TRES : 028		Numéro communal : S00002																			
Titulaire(s) de droit(s)																											
Droit réel : Propriétaire/Indivision				Numéro propriétaire : MBDLSX		Né(e) le 00/00/0000 A																					
Nom : SACI Prénom : ALI																											
Adresse : LE BOURG																											
SAINT REMY DE SILLE 72140 ST REMY DE SILLE																											
Droit réel : Propriétaire/Indivision				Numéro propriétaire : MBF5RD		Né(e) le 00/00/0000 A																					
Nom : LAUNAY Prénom : AUGUSTINE																											
Adresse : LE BOURG																											
SAINT REMY DE SILLE 72140 ST REMY DE SILLE																											
Droit réel : Propriétaire/Indivision				Numéro propriétaire : MBD2VL		Né(e) le 00/00/0000 A																					
Nom : BELLANGER Prénom :																											
Adresse : LE BOURG																											
SAINT REMY DE SILLE 72140 ST REMY DE SILLE																											
Propriété(s) bâtie(s)																											
Évaluation du local																											
Identification des propriétés				Identification du local																							
An	Sec	N° Plan	C	N° Part	N° Voirie	Adresse	Code Rivoli	Bat	Ent	Niv	N° porte	N° fiscal du local	S Tar	M Eval	AF	Nat loc	Cat	RC Com Imposable	Coll	Nat Exo	AN RET	AN DEB	Fraction RC Exo	%EXQ OM	TX OM	Coef	RC TEOM
Total revenu imposable pour la part communale							0 euro(s)							Total revenu exonéré pour la part communale							0 euro(s)						
Total revenu imposable pour la part communale							0 euro(s)							Total revenu imposé pour la part communale							0 euro(s)						

Propriété(s) non bâtie(s)																			
Désignation des propriétés										Évaluation									
An	Sec	N° Plan	N° Voirie	Adresse	Code Rivoli	N° Parc Prim	FP/ DP	S Tar	SUF	GR/ SSGR	CL	Nat cult	Contenance HA	A	CA	Revenu cadastral	Coll	Nat Exo	AN Ret
76	AI	23		LEBOURG	8018		1	315A		S		Sols			29	0,00			
Contenance totale										Total de la part communale									
					HA	A	CA	Revenu imposable	Revenu exonéré	Revenu imposé	Revenu exonéré	Revenu imposé	Total de la part additionnelle						
							29	0	0	0	0	0							
													Majoration des terrains constructibles						

Relevé de propriété

Année de référence : 2025	Département : 72 0	Commune : 315 SAINT REMY DE SILLE	TRES : 028	Numéro communal : R00068
Titulaire(s) de droit(s)				
Droit réel : Propriétaire/Indivision				
Nom : RABAH Prénom : HOURIA		Numéro propriétaire : MBP7WX	Né(e) le 00/00/1958	À 99 ALGERIE BERKIS
Adresse : BERKIS BENIZIKI W DE TIZI OUZOU ALGERIE				
Droit réel : Propriétaire/Indivision				
Nom : SACI Prénom : MENOUN		Numéro propriétaire : MBP7MW	Né(e) le 14/06/1942	À 91 ALGERIE
Adresse : W DE TIZI OUZOU BERKIS BENI ZIKI ALGERIE				
Droit réel : Propriétaire/Indivision				
Nom : SACI Prénom : BELAID		Numéro propriétaire : MBP7MV	Né(e) le 19/03/1934	À 91 ALGERIE
Adresse : HOTEL DU MIDI 9 RUE DE L ANCIENNE MAIRIE 92110 CLICHY				
Droit réel : Propriétaire/Indivision				
Nom : SACI Prénom : LAHLOU		Numéro propriétaire : MBP7MS	Né(e) le 22/07/1929	À 91
Adresse : WDE BEJAIA TIOURINE OUZILLAGUENN ALGERIE				
Droit réel : Propriétaire/Indivision				
Nom : SACI Prénom : MOHAND		Numéro propriétaire : MBP7MR	Né(e) le 11/12/1925	À 99
Adresse : W DE BEJAIA TIOURINE OUZILLAGUENN ALGERIE				
Droit réel : Propriétaire/Indivision				
Nom : SACI Prénom : REINE MARIE		Numéro propriétaire : MBGJCM	Né(e) le 02/06/1989	À 53 STE GEMME LE ROBERT
Adresse : SAINT REMY DE SILLE 72140 ST REMY DE SILLE				

Préfecture de la Sarthe

72-2025-09-17-00006

arrêté médaille d'honneur régionale,
départementale et communale - juillet 2025



**PRÉFET
DE LA SARTHE**

*Liberté
Égalité
Fraternité*

Direction du Cabinet

Bureau de la Représentation de l'État
et de la Communication Interministérielle

**Arrêté du 17 septembre 2025
portant attribution de la médaille
d'honneur régionale, départementale
et communale**

**Le préfet de la Sarthe
Chevalier de l'Ordre national du Mérite**

VU le décret n°87-594 du 22 juillet 1987, portant création de la médaille d'honneur régionale, départementale et communale ;

VU le décret n°88-309 du 28 mars 1988 modifiant les conditions d'attribution de la médaille d'honneur régionale, départementale et communale ;

VU le décret n°2005-48 du 25 janvier 2005 modifiant les conditions d'attribution de la médaille d'honneur régionale, départementale et communale ;

VU le décret du Président de la République portant nomination de Monsieur Sébastien JALLET en qualité de PAYS DE LA LOIRE, préfet de la Sarthe ;

VU l'arrêté du 17 juillet 1984 portant délégation de pouvoirs aux préfets pour l'attribution de la médaille d'honneur régionale, départementale et communale ;

–A l'occasion de la promotion du 14 juillet 2025

Sur proposition de la sous-préfète, directrice de cabinet du préfet de la Sarthe,

ARRETE

Article 1er - La médaille d'honneur régionale, départementale et communale est décernée aux titulaires de mandats électifs dont les noms suivent :

Médaille d'or

- Monsieur CHEVALIER Daniel

Maire, JUIGNE-SUR-SARTHE,

Précigné

- Monsieur GODMER Roger

Conseiller municipal, LES MEES,

Les Mées

- Madame GUERINEAU Claire

Conseillère municipale, JUIGNE-SUR-SARTHE,

Juigné-sur-Sarthe

Médaille de vermeil

- Monsieur AMIARD Dominique

Maire, CURES,

Cures

- Madame BIGOT Sylvie

Conseillère municipale, VAL-D'ETANGSON,

Val-d'Étangson

- Monsieur BOREE Michel

Conseiller municipal, LES MEES,

Les Mées

- Monsieur CARO BRUNO Bruno

Adjoint au maire, LE MANS,

Montval-sur-Loir

- Madame CHOPLIN Annie

Adjointe au maire, DUNEAU,

Duneau

- Monsieur DUMUR Jean

Maire, MONTMIRAIL,

Montmirail

- **Monsieur FERRET Marcel**
Conseiller municipal, CURES,
Cures

- **Monsieur GREMILLON Patrick**
Maire, VAL-D'ETANGSON,
Val-d'Étangson

- **Monsieur GREMILLON Thierry**
Ancien adjoint au maire, LE MANS,
Saint-Georges-du-Rosay

- **Monsieur LEPROUX Guy**
Conseiller municipal, VAL-D'ETANGSON,
Val-d'Étangson

- **Madame LETOURNEUR Martine**
Première adjointe au maire, CHEMIRE-EN-CHARNIE,
Chemiré-en-Charnie

- **Madame MAILLARD Evelyne**
Adjointe au maire, LE MANS,
Monhoudou

Médaille d'argent

- **Monsieur BAZOGE Alain**
Conseiller municipal, CURES,
Conlie

- **Madame BOREE Christophe**
Première adjointe au maire, LES MEES,
Les Mées

- **Madame ELY Liliane**
Conseillère municipale, JUIGNE-SUR-SARTHE,
Juigné-sur-Sarthe

- **Madame GIRARD Laurence**
Conseillère municipale, JUIGNE-SUR-SARTHE,
Juigné-sur-Sarthe

- Monsieur HAMARD Joël

Conseiller municipal, SAINT CALEZ EN SAOSNOIS,
Saint-Calez-en-Saosnois

- Madame KUHN Marie-Hélène

Adjointe au maire, PARCE-SUR-SARTHE,
Arthezé

- Madame MATHÉ Céline

Adjointe au maire, SAINT COSME EN VAIRAIS,
Torcé-en-Vallée

- Monsieur MILANDE Jean

Conseiller municipal, LE MANS,
Pontvallain

- Monsieur SIMON Jérôme

Conseiller municipal, PARCE-SUR-SARTHE,
Mareil-sur-Loir

- Monsieur TERTRE Christophe

Adjoint au maire, LA FERTE-BERNARD,
Avezé

- Monsieur VITSE Jean-Patrick

Conseiller municipal, LES MEES,
Les Mées

Article 2 - La médaille d'honneur régionale, départementale et communale est décernée aux fonctionnaires et agents des collectivités locales dont les noms suivent :

Médaille d'or

- Madame ANDROUIN Catherine

Educateur jeune enfant classe exceptionnelle, COMMUNE DE TREMBLAY EN FRANCE

- Madame BARRIER Maryline

Assistant medico administratif, HOPITAL DU MANS

- Madame BATTEUX Sylvie

Redacteur principal 1ere classe - responsable ressources humaines, COMMUNE DE SARGE LES LE MANS

- Madame BENIKEN Jocelyne

Ashq, HOPITAL DU MANS

- Madame BERNE Patricia

Rédacteur principal 2ème classe, DEPARTEMENT DE LA SARTHE

- Monsieur BESNARD Dominique

Ingénieur, COMMUNE DE COULAINES

- Madame BIDEAU Christelle

Aide soignant, HOPITAL DU MANS

- Madame BIHOREAU Nathalie

Secrétaire de mairie, COMMUNE DE REQUEIL

- Madame BONNEVILLE Martine

Assistant enseignement artistique principal des 1ère classe, COMMUNAUTE DE COMMUNES DU PAYS FLECHOIS DE LA FLECHE

- Madame BOUVET Sylvie

Atsem principal de 1ere classe, COMMUNE DE BONNETABLE

- Madame BRASSEUR Françoise

Infirmier, HOPITAL DU MANS

- Monsieur BRETON Francis

Atte, COLLEGE GABRIEL GOUSSAULT DE VIBRAYE

- Madame BROU Françoise

Technicien territorial 1ere classe, DEPARTEMENT DE LA SARTHE

- Monsieur CAMILLE Emmanuel

Adjoint technique territorial de 1ère classe, COMMUNAUTE URBAINE D'ALENÇON

- Monsieur CHAUVEAU Eric

Adjoint technique territorial principal de 1ère classe, COMMUNAUTE URBAINE D'ALENÇON

- Madame CORMIER Florence

Infirmier, HOPITAL DU MANS

- **Madame COURNEZ CRETAGNE Marylin**
Manipulateur radiologie, HOPITAL DU MANS

- **Madame DAVID Anne**
Adjoint territorial du patrimoine principal de première classe, COMMUNE DU MANS

- **Madame DELHOMMEAU Magali**
Ashq, HOPITAL DU MANS

- **Madame DESSEIGNE Christelle**
Adjoint technique principal 1ère classe ee, COLLEGE JACQUES PELETIER DE CHANGE

- **Madame DORISON Sylvie**
Adjoint administratif principal de deuxième classe, COMMUNE DU MANS

- **Madame DROZDZ Christine**
Ama, HOPITAL DU MANS

- **Madame FILLIEUL Fabienne**
Adjoint administratif principal de 1ère classe, COMMUNE DE VAL-AU-PERCHE

- **Madame FOUSSARD Sylvie**
Adjoint technique première classe, COLLEGE LOUIS CORDELET DE PARIGNE-L'EVEQUE

- **Monsieur GALMARD Alain**
Ouvrier ppal, HOPITAL DU MANS

- **Monsieur GOULET Sébastien**
Adjoint technique principal de 1ère classe, COMMUNAUTE DE COMMUNES DU PAYS FLECHOIS
DE LA FLECHE

- **Monsieur GUILLOCHON Gilles**
Infirmier anesthésiste, HOPITAL DU MANS

- **Madame GUITTET Franck**
Adjoint technique territorial principal 1e cl, LE MANS METROPOLE COMMUNAUTE URBAINE

- **Monsieur HUBERT Emmanuel**
Technicien principal de première classe, COMMUNE DU MANS

- **Monsieur HULOT Dominique**
Technicien hospitalier, HOPITAL DU MANS

- Madame JAMIN Sylvie

Rédacteur principal 1ère classe, DEPARTEMENT DE LA SARTHE

- Monsieur JAUNEAU Jean-Michel

Agent de maîtrise, DEPARTEMENT DE LA SARTHE

- Monsieur LACHAT Francis

Ingénieur en chef, HOPITAL DU MANS

- Madame LAMY Isabelle

Technicien laboratoire, HOPITAL DU MANS

- Monsieur LECHAT Francis

Ingénieur, HOPITAL DU MANS

- Madame LECONTE Murielle

Adjoint administratif principal de 1ère classe, COMMUNE DE COULAINES

- Monsieur LEMESLE Thierry

Assistant de conservation du patrimoine principal 1ère c, DEPARTEMENT DE LA SARTHE

- Monsieur LENOIR Olivier

Technicien hospitalier, HOPITAL DU MANS

- Monsieur LORY Olivier

Aide soignant, HOPITAL DU MANS

- Madame LOUVEAU Marie-Jeanne

Ouvrier principal, HOPITAL DU MANS

- Madame MALABRY Josette

Atsem, COMMUNE DE CHAMPAGNE DE CHAMPAGNE

- Madame MARTIN Véronique

Aide soignant, HOPITAL DU MANS

- Madame MESANGE Gwenola

Adjoint administratif, HOPITAL DU MANS

- Madame MOUTEL Caroline

Directeur territorial, REGION DES PAYS DE LA LOIRE DE NANTES

- **Madame NEAU Benedicte**
Infirmier, HOPITAL DU MANS

- **Monsieur OUARTI Ouaeb**
Technicien principal 2è classe, DEPARTEMENT DE LA SARTHE

- **Madame PAJAUD Lydie**
Ashq, HOPITAL DU MANS

- **Madame PAPIN Arielle**
Adjoint administratif territorial principal 1ere, CENTRE COMMUNAL D'ACTION SOCIALE DE LE MANS

- **Madame PAUZAT Christine**
Auxiliaire de puériculture de classe supérieure, COMMUNE DU MANS

- **Madame PISSOT Martine**
Adjoint administratif principal de première classe, COMMUNE DU MANS

- **Madame PLU Nathalie**
Aide soignant, HOPITAL DU MANS

- **Monsieur RADE Patrick**
Second de cuisine, DEPARTEMENT DE LA SARTHE

- **Monsieur RAOULT Jean Luc**
Adjoint technique territorial principal 1e cl, LE MANS METROPOLE COMMUNAUTE URBAINE

- **Madame ROCHEREAU Elisabeth**
Aide soignant, HOPITAL DU MANS

- **Madame TEILLET Françoise**
Atsem principale 1ere classe, COMMUNE DE CONNERRE DE CONNERRE

- **Madame TERRIER Muriel**
Aide soignant, HOPITAL DU MANS

- **Monsieur TERRYN Alain**
Technicien principal de 1ère classe, DEPARTEMENT DE L'ORNE DE ALENCON

- **Monsieur TOUZE Eric**
Adjoint administratif hospitalier principal 2ème classe, CENTRE HOSPITALIER REGIONAL D'ANGERS DE ANGERS

- Madame TOXE Sophie

Attaché territorial, COMMUNE DE LA FLECHE

- Madame TRETON Isabelle

Assistant socio-éducatif de classe exceptionnelle / assistante de service social, DEPARTEMENT DE LA SARTHE

- Madame VATEL Marie-Luce

Agent social ppal de 1e classe, CENTRE COMMUNAL D'ACTION SOCIALE DE LE MANS

- Madame VINCENT Nelly

Agent territorial spécialisé des écoles maternelles principal de première classe, COMMUNE DU MANS

Médaille de vermeil

- Madame ADDE Sylvie

Adjoint technique principal de deuxième classe, COMMUNE DU MANS

- Monsieur ALBERTINI Stephane

Attache principal, LE MANS METROPOLE COMMUNAUTE URBAINE

- Madame ALLET Marie-Laurence

Aide soignante territoriale de classe supérieure, CTRE COM ACTION SOCIALE DE COULAINES

- Madame ALLINANT Lydie

Assistant médico administratif, HOPITAL DU MANS

- Monsieur ANDRIANOROSON Abraham

Agent de maîtrise chef cuisinier, DEPARTEMENT DE LA SARTHE

- Monsieur AUBERTIN Thierry

Technicien principal de 2ème classe, DEPARTEMENT DE L'ORNE DE ALENCON

- Madame AVOIE Séverine

Aide soignant, HOPITAL DU MANS

- Madame BALLANGER Géraldine

Infirmier, HOPITAL DU MANS

- Madame BEAUCHENE Céline

Infirmier, HOPITAL DU MANS

- Monsieur BELLANGER Franck

Adjoint technique territorial principal 1e classe, LE MANS METROPOLE COMMUNAUTE URBAINE

- Madame BENOIST Lydia

Rédacteur principal de première classe, COMMUNE DU MANS

- Monsieur BENOIT Alain

Adjoint technique territorial principal 1e classe, LE MANS METROPOLE COMMUNAUTE URBAINE

- Madame BERLAIMONT QUINTON Sandrine

Auxiliaire de puériculture, HOPITAL DU MANS

- Monsieur BESNARD Laurent

Adjoint technique territorial principal 1e classe, LE MANS METROPOLE COMMUNAUTE URBAINE

- Monsieur BIZIEN Gilles

Agent de maîtrise, DEPARTEMENT DE LA SARTHE

- Madame BLIN Barbara

Rédacteur, DEPARTEMENT DE L'ORNE DE ALENCON

- Madame BLOSSIER Cecile

Adjoint administratif, HOPITAL DU MANS

- Madame BODEREAU Virginie

Redacteur, COMMUNE DE CURES

- Madame BOINNET Valerie

Infirmier, HOPITAL DU MANS

- Monsieur BOIVIN Michel

Adjoint technique principal de première classe, COMMUNE DU MANS

- Monsieur BONDONNEAU Thierry

Agent de maîtrise principal, LE MANS METROPOLE COMMUNAUTE URBAINE

- Madame BORDRON Stephanie

Infirmier, HOPITAL DU MANS

- Monsieur BORGES SYLVA Victor

Infirmier anesthésiste cadre, HOPITAL DU MANS

- Madame BOUTTEVIN Dominique

Attp aide de restauration, COLLEGE LOUIS CORDELET DE PARIGNE-L'EVEQUE

- Monsieur BOUVET Emmanuel

Agent de maitrise principal, LE MANS METROPOLE COMMUNAUTE URBAINE

- Monsieur BROUARD Jean-Luc

Adjoint technique principal de 2eme classe, COMMUNE DE VAL-AU-PERCHE

- Madame CATTIN Christine

Assistante médico administrative de classe exceptionnelle, CENTRE PSYCHOTHERAPIQUE DE L ORNE DE ALENCON

- Madame CHARPENTIER Martine

Agent territorial spécialisé des écoles maternelles principal de première classe, COMMUNE DU MANS

- Madame CHAUVIN Nathalie

Assistant socio éducatif classe exceptionnelle, DEPARTEMENT DE LA SARTHE

- Monsieur CHENOT Fabrice

Adjoint technique principal de 1ère classe, COMMUNE DE LA FLECHE

- Monsieur CHESNEAU Jackie

Adjoint technique territorial principal 1e classe, LE MANS METROPOLE COMMUNAUTE URBAINE

- Monsieur CHEVALIER Nathalie

Aide soignant, HOPITAL DU MANS

- Madame CISSÉ Françoise

Secrétaire de mairie, COMMUNE DE VAL-D'ETANGSON

- Madame CONFAIS Sophie

Infirmier anesthésiste, HOPITAL DU MANS

- Madame CORNUEL Isabelle

Assistant médico administratif, HOPITAL DU MANS

- Madame CORROY Magali

Aide soignant, HOPITAL DU MANS

- Madame COSME Nadege

Assistante médico administratif, HOPITAL DU MANS

- Monsieur COUDRAY Christophe

Agent de maîtrise principal-c, DEPARTEMENT DE LA SARTHE

- Madame DAGUET Marie-Laure

Attaché principal, REGION DES PAYS DE LA LOIRE DE NANTES

- Madame DARDE Isabelle

Aide-soignant cl supérieure, CENTRE COMMUNAL D'ACTION SOCIALE DE LE MANS

- Monsieur DAVIN Patrick

Aide soignant, HOPITAL DU MANS

- Monsieur DENOS Jean-Pierre

Technicien territorial, DEPARTEMENT DE LA SARTHE

- Madame DEQUIN Carole

Secrétaire de mairie, COMMUNE DE BRIOSNE LES SABLES

- Monsieur DHUIT David

Adjoint technique territorial principal 1e classe, LE MANS METROPOLE COMMUNAUTE URBAINE

- Madame DJOUADI-LEMOINE Nadia

Redacteur, LE MANS METROPOLE COMMUNAUTE URBAINE

- Madame DOBE Florence

Aide soignant, HOPITAL DU MANS

- Monsieur DUBLANCHET Flavien

Assistant de conservation principal de première classe, COMMUNE DU MANS

- Monsieur DUCHEMANN Jeannot

Agent de maîtrise principal, LE MANS METROPOLE COMMUNAUTE URBAINE

- Madame ESNault Nathalie

Adjoint technique 1ere classe des etablissements d'enseignement, DEPARTEMENT DE LA SARTHE

- Monsieur EVEILLARD Stéphane

Adjoint technique territorial principal 1ere classe, COMMUNE DE COULAINES

- **Madame FAURE Myriam**

Infirmier, HOPITAL DU MANS

- **Madame FERNANDO Christelle**

Adjoint du patrimoine principal de première classe, COMMUNE DU MANS

- **Madame FILLOL Valérie**

Adjoint technique principal de première classe, COMMUNE DU MANS

- **Madame FOSSE Sylvie**

Puéricultrice, HOPITAL DU MANS

- **Madame FOUQUET Nathalie**

Adjoint technique principal de 1ère classe, REGION NORMANDIE DE CAEN

- **Madame FRESNEAU Annie**

Adjoint technique principal de 1ère classe, VILLE DE PARIS DE PARIS 04

- **Madame GALLOIS Valérie**

Aide soignant, HOPITAL DU MANS

- **Madame GANDON Sophie**

Aide soignant, HOPITAL DU MANS

- **Madame GAUTIER Edith**

Adjoint technique principal de 1ère classe, COMMUNE DE LOUE DE LOUE

- **Madame GAUTIER Sandra**

Adjoint technique 1 ère classe principal ee, DEPARTEMENT DE LA SARTHE

- **Madame GERARD Elise**

Adjoint du patrimoine principal de première classe, COMMUNE DU MANS

- **Madame GESLIN Nathalie**

Adjointe administrative principale de 1ère classe, COMMUNAUTE DE COMMUNES DU PERCHE
EMERAUDE DE LA FERTE-BERNARD

- **Madame GIRARDEAU Laurence**

Adjoint administratif, HOPITAL DU MANS

- **Madame GODEFROY Pascale**

Adjoint administratif, HOPITAL DU MANS

- Monsieur GOSSELIN Henri

Agent de maîtrise principal, COMMUNE DE SAVIGNE L'EVEQUE

- Madame GOUFFIER Valérie

Assistant medico administratif, HOPITAL DU MANS

- Madame GOUTARD Fabienne

Agent social principal de 1ère classe, CENTRE COMMUNAL D'ACTION SOCIALE DE LA FLECHE

- Monsieur GRAS Daniel

Ingénieur en chef, COMMUNE DU MANS

- Madame GUINET Valérie

Rédacteur principal 1ère classe, DEPARTEMENT DE LA SARTHE

- Monsieur GUYON Olivier

Adjoint des cadres, HOPITAL DU MANS

- Monsieur HAUTREUX Christian

Adjoint technique principal de 1ère classe, COMMUNE DE LA FLECHE

- Madame HERRAULT Vanessa

Aide soignant, HOPITAL DU MANS

- Monsieur HERVE Nicolas

Technicien superieur hospitalier, HOPITAL DU MANS

- Monsieur HOPIN Stéphane

Adjoint technique territorial principal 1e classe, LE MANS METROPOLE COMMUNAUTE URBAINE

- Madame HULOT Linda

Aide soignant, HOPITAL DU MANS

- Madame HUSSON Catherine

Assistant socio éducatif classe exceptionnelle, DEPARTEMENT DE LA SARTHE

- Madame JEUDON Christine

Adjoint administratif principal de première classe, COMMUNE DU MANS

- Madame JINJOLET Janique

Assistante familiale, DEPARTEMENT DE LA SARTHE

- Monsieur JOUSSE Stephane

Adjoint technique territorial principal 1e classe, LE MANS METROPOLE COMMUNAUTE URBAINE

- Monsieur JULIEN Jerome

Agent service hospitalier qualifie, HOPITAL DU MANS

- Monsieur KLOWSKOWSKY Frédéric

Adjoint technique principal de 1ère classe des établissements d'enseignement, DEPARTEMENT DE LA SARTHE

- Madame KRZYWAZNICI Catherine

Assistante familiale conseil départementale de la sarthe, DEPARTEMENT DE LA SARTHE

- Monsieur LABROSSE Yoane

Technicien, COMMUNE DE LA FERTE BERNARD

- Monsieur LANDRON Dominique

Adjoint technique territorial, COMMUNE DE LOUPLANDE

- Madame LAUNAY Gaëlle

Puéricultrice hors classe, DEPARTEMENT DE LA SARTHE

- Monsieur LEJEUNE Benoit

Infirmier, HOPITAL DU MANS

- Madame LEPRETRE Madeleine

Adjoint tech ter. ppal 1e cl, CENTRE COMMUNAL D'ACTION SOCIALE DE LE MANS

- Madame LEPROUST Véronique

Agent territorial spécialisé des écoles maternelles principal de première classe, COMMUNE DU MANS

- Monsieur LEROY Daniel

Technicien territorial principal 2ème classe, COMMUNE DE SOLESMES

- Madame LIPERT Christelle

Agent territorial spécialisé des écoles maternelles principal de première classe, COMMUNE DU MANS

- Madame LOCHET Jocelyne

Aide soignant, HOPITAL DU MANS

- Madame LOUVET Clara

Adjoint administratif territorial principal 1ere, CENTRE COMMUNAL D'ACTION SOCIALE DE LE MANS

- Madame LUSSON Patricia

Adjoint technique territorial, COMMUNE DE LE GREZ

- Madame MACREZ Orlane

Agent de maitrise principal, CENTRE COMMUNAL D'ACTION SOCIALE DE LE MANS

- Madame MAISON Christelle

Aide soignant, HOPITAL DU MANS

- Madame MAKINO Florence

Adjoint administratif territorial principal 1e, LE MANS METROPOLE COMMUNAUTE URBAINE

- Madame MARGUET Anne

Infirmier cadre superieur, HOPITAL DU MANS

- Monsieur MARTINEAU Laurent

Technicien principal 2eme cl, LE MANS METROPOLE COMMUNAUTE URBAINE

- Madame MENARD Sylvie

Attache principal, LE MANS METROPOLE COMMUNAUTE URBAINE

- Monsieur MERCIER Sébastien

Aide soignant, HOPITAL DU MANS

- Monsieur METIVIER Eric

Technicien, REGION DES PAYS DE LA LOIRE DE NANTES

- Madame MOUSSET Maryline

Infirmier, HOPITAL DU MANS

- Madame NAUDET Marie-Claire

Assistant socio-educatif, CENTRE COMMUNAL D'ACTION SOCIALE DE LE MANS

- Madame PAGEOT Catherine

Redacteur principal 1ère classe, COMMUNE DE LOUPLANDE

- Madame PAULOIN Christine

Adjoint technique territorial principal 1ere classe, LE MANS METROPOLE COMMUNAUTE URBAINE

- Madame PAUTONNIER Nadège

Adjoint technique territorial principal 1e classe, CENTRE COMMUNAL D'ACTION SOCIALE DE LE MANS

- Monsieur PELTIER Gilles

Adjoint technique territorial principal 1e classe, LE MANS METROPOLE COMMUNAUTE URBAINE

- Monsieur PERELLI Christophe

Adjoint administratif, HOPITAL DU MANS

- Monsieur PERRET Jean-Marc

Agent de maîtrise principal, CENTRE PSYCHOTHERAPIQUE DE L'ORNE DE ALENCON

- Madame PETIT Christine

Infirmier, HOPITAL DU MANS

- Monsieur PIRAY Raphael

Infirmier, HOPITAL DU MANS

- Monsieur PLUMAIL Laurent

Attaché administratif, DEPARTEMENT DE LA SARTHE

- Madame POUPARD Laurence

Assistant medico administratif, HOPITAL DU MANS

- Monsieur PRÉ Christophe

Technicien principal de 2e classe, COMMUNAUTE DE COMMUNES DU PERCHE EMERAUDE DE LA FERTE-BERNARD

- Madame RALLU Véronique

Attaché, DEPARTEMENT DE L'ORNE DE ALENCON

- Madame RAVET Lydia

Agent territorial spécialisé des écoles maternelles principal de première classe, COMMUNE DU MANS

- Madame REGUILLON Fabienne

Brigadier chef principal, COMMUNE DU MANS

- Madame REMARS Karine

Adjoint technique principal de 2ème classe, COMMUNE DE LA FLECHE

- **Madame REYNAUD Christine**

Adjoint administratif, HOPITAL DU MANS

- **Monsieur SÉNÉCHAL Olivier**

Agent de maitrise principal, COMMUNE DE VIBRAYE

- **Madame SEROT Isabelle**

Adjoint technique principal de deuxième classe, COMMUNE DU MANS

- **Madame TINI PAPIN Veronique**

Aide soignant, HOPITAL DU MANS

- **Monsieur USSEL Nicolas**

Agent de maitrise territorial, COMMUNE DE MAYET

- **Monsieur VALLEE Jerome**

Agent de maitrise, CTRE COM ACTION SOCIALE DE COULAINES

- **Madame VANNIER Armelle**

Adjoint technique territorial principal 1e classe, CENTRE COMMUNAL D'ACTION SOCIALE DE LE MANS

- **Madame VERDUN Marcelle**

Redacteur principal 1ere cl, LE MANS METROPOLE COMMUNAUTE URBAINE

- **Madame ZAPATA Françoise**

Adjoint technique principal 1ère classe ee, DEPARTEMENT DE LA SARTHE

Médaille d'argent

- **Madame AGIN Marie-Pierre**

Attaché territorial, DEPARTEMENT DE LA SARTHE

- **Madame ANFRAY Anne-Françoise**

Adjoint du patrimoine principal de première classe, COMMUNE DU MANS

- **Monsieur ATTARD Jean-Raymond**

Agent service hospitalier, HOPITAL DU MANS

- **Madame AUFRAY Julie**

Aide soignant, HOPITAL DU MANS

- Monsieur BACHELOT Bruno

Animateur principal de 1ère classe, COMMUNAUTE DE COMMUNES DU PAYS FLECHOIS

- Madame BAKELANTS GOUGEON Aurore

Adjoint administratif territorial principal 2e, LE MANS METROPOLE COMMUNAUTE URBAINE

- Madame BAPTISTE Clotilde

Aide soignant, HOPITAL DU MANS

- Madame BARBIER Cécile

Aide-soignant cl superieure, CENTRE COMMUNAL D'ACTION SOCIALE DE LE MANS

- Madame BATARD Sabrina

Infirmier, HOPITAL DU MANS

- Madame BAUDIC Catherine

Adjoint technique principal de deuxième classe, COMMUNE DU MANS

- Madame BEAUJOUAN Stéphanie

Agent territorial spécialisé des écoles maternelles, COMMUNE DU MANS

- Monsieur BEAUPIED Romain

Adjoint d'animation principal de première classe, COMMUNE DU MANS

- Madame BEAUPIED Sophie

Animateur principal de 2ème classe, COMMUNAUTE DE COMMUNES DU PAYS FLECHOIS DE LA FLECHE

- Madame BELONCLE Aurélia

Infirmier, HOPITAL DU MANS

- Madame BENMAKHAD Malika

Adjoint technique principal de première classe, COMMUNE DU MANS

- Madame BEN MOHAMED Karima

Adjoint d'animation principal de deuxième classe, COMMUNE DU MANS

- Madame BEROT Katia

Adjoint administratif principal de première classe, COMMUNE DU MANS

- Madame BERTRAND Gaelle

Adjoint administratif principal de première classe, COMMUNE DU MANS

- **Madame BERTRON Marie-Christine**

Technicien, HOPITAL DU MANS

- **Madame BEURY Nathalie**

Adjoint d'animation principal de première classe, COMMUNE DU MANS

- **Madame BICHE CARLIER Aude**

Technicien principal 1ère cl, LE MANS METROPOLE COMMUNAUTE URBAINE

- **Madame BIGOT Marie-Claude**

Adjoint technique territorial principal 1e cl, LE MANS METROPOLE COMMUNAUTE URBAINE

- **Monsieur BILLAND Nicolas**

Ingénieur, LE MANS METROPOLE COMMUNAUTE URBAINE

- **Madame BLANCHET Carole**

Adjoint administratif territorial principal 1ère, LE MANS METROPOLE COMMUNAUTE URBAINE

- **Monsieur BLIN Loic**

Technicien principal 1ère classe, DEPARTEMENT DE LA SARTHE

- **Monsieur BLIN Michel**

Ouvrier, HOPITAL DU MANS

- **Madame BLOSSIER Karine**

Adjoint technique territorial principal 1ère classe, COMMUNE DE SILLE LE GUILLAUME

- **Monsieur BLOTTIERE Sébastien**

Agent de maîtrise, COMMUNE DU MANS

- **Monsieur BOBET David**

Ingenieur, LE MANS METROPOLE COMMUNAUTE URBAINE

- **Madame BOISTIERE Florence**

Adjoint technique principal de première classe, COMMUNE DU MANS

- **Madame BONHOMME Séverine**

Animateur, COMMUNE DU MANS

- **Monsieur BONHOMMET Claude**

Responsable service technique, COMMUNE DE ROUILLON

- **Monsieur BOSQUET Romain**
Infirmier, HOPITAL DU MANS

- **Madame BOTTEREAU Emilie**
Aide soignant, HOPITAL DU MANS

- **Monsieur BOUCHARD Loïc**
Rédacteur principal de première classe, COMMUNE DE LE LUDE

- **Madame BOUCHENOIRE Nathalie**
Adjoint administratif principal de 1ère classe, COMMUNE DE LUCHE-PRINGE

- **Madame BOUDET Emilie**
Infirmier, HOPITAL DU MANS

- **Monsieur BOUEME Mickaël**
Ingénieur principal, COMMUNE DE LA FLECHE

- **Monsieur BOURGET Antoine**
Attaché principal, DEPARTEMENT DE LA SARTHE

- **Madame BOURGOIN Corinne**
Aide soignant, HOPITAL DU MANS

- **Monsieur BOURNEUF Franck**
Ouvrier principal, HOPITAL DU MANS

- **Madame BOURSIER Nelly**
Adjoint technique principal de première classe, COMMUNE DU MANS

- **Madame BOUTELOUP Laurence**
Agent social principal de 1^e classe, CENTRE COMMUNAL D'ACTION SOCIALE DE LE MANS

- **Madame BOUYER Elisabeth**
Infirmier, HOPITAL DU MANS

- **Madame BRETON Valérie**
Infirmier soins généraux et spécialistes, HOPITAL DU MANS

- **Madame BRETTEAU ABDELLI Christelle**
Technicien laboratoire, HOPITAL DU MANS

- Monsieur BRUNET Anthony

Technicien territorial, COMMUNE DE LA FLECHE

- Madame BUON Aurélie

Infirmier, HOPITAL DU MANS

- Madame BURBAN Manuella

Adjoint patrimonial principal de deuxième classe, COMMUNE DU MANS

- Monsieur BUSSON Alain

Adjoint technique territorial principal 1e classe, LE MANS METROPOLE COMMUNAUTE URBAINE

- Madame BUTET Marianne

Rédacteur territorial, DEPARTEMENT DE LA SARTHE

- Monsieur CAMUS Franck

Adjoint technique territorial principal de 1ère classe, COMMUNE D'ASSE LE BOISNE

- Madame CAULIER Stéphanie

Ingénieur principal, COMMUNE DU MANS

- Madame CHAILLOU Vanessa

Aide soignant, HOPITAL DU MANS

- Monsieur CHAISNER Bérénger

Adjoint technique principal de 1ère classe, OPH DE LACOMMUNAUTE URABINE DU MANS

- Madame CHANTOISEAU Natacha

Ingénieur, DEPARTEMENT DE LA SARTHE

- Madame CHAPPAZ Agathe

Rédacteur, COMMUNE DE LAVARE

- Madame CHARPENTIER Fabienne

Adjoint technique territorial principal 1e classe, CENTRE COMMUNAL D'ACTION SOCIALE DE LE MANS

- Madame CHATAIN Sandra

Aide soignant, HOPITAL DU MANS

- Madame CHESNEAU Mélanie

Technicien principal de deuxième classe, COMMUNE DU MANS

- Madame CHEVALLIER Marianne

Sage-femme hors classe, DEPARTEMENT DE LA SARTHE

- Madame CHEVALLIER Nadia

Infirmier, HOPITAL DU MANS

- Monsieur CHEVOLLEAU Henri

Adjoint administratif territorial principal 1ere, LE MANS METROPOLE COMMUNAUTE URBAINE

- Monsieur CHOUBA-RENARD Christophe

Adjoint technique territorial principal 1e classe, CENTRE COMMUNAL D'ACTION SOCIALE DE LE MANS

- Madame CLEN Gwenaelle

Infirmier, HOPITAL DU MANS

- Madame CLEQUIN Karine

Infirmier, HOPITAL DU MANS

- Madame CLEVAREC Gwenaëlle

Agent territorial spécialisé des écoles maternelles, COMMUNE DU MANS

- Monsieur COMIN Frédéric

Infirmier soins généraux hors classe, DEPARTEMENT DE LA SARTHE

- Madame COTTEREAU Flavie

Infirmier soins generaux et specialises, HOPITAL DU MANS

- Monsieur COUE Frédéric

Educateur aps principal de 1ère classe, COMMUNAUTE DE COMMUNES DU PAYS FLECHOIS DE LA FLECHE

- Madame COULAIS Cristelle

Adjoint administratif territorial principal 1e, CENTRE COMMUNAL D'ACTION SOCIALE DE LE MANS

- Madame COUTARD Géraldine

Adjoint administratif principal de première classe, COMMUNE DU MANS

- Madame COUTARD Stéphanie

Adjoint technique, COMMUNE DE LE LUDE DE LE LUDE

- Monsieur COUTELLE Cyril

Adjoint technique principal 1ère classe, COMMUNE DE SOLESMES

- **Madame CRUZILLE Isabelle**

Aide-soignante, HOPITAL DU MANS

- **Monsieur CUIZINAUD Philippe**

Technicien principal de 2ème classe, REGION DES PAYS DE LA LOIRE DE NANTES

- **Madame CZINOBER Laure**

Redacteur principal 1ere classe, LE MANS METROPOLE COMMUNAUTE URBAINE

- **Madame DAGONNEAU Emilie**

Adjoint administratif, HOPITAL DU MANS

- **Monsieur DALMONT Jerome**

Adjoint technique de 1ère classe, COMMUNE DE JUIGNE SUR SARTHE DE JUIGNE-SUR-SARTHE

- **Monsieur DARON Eric**

Technicien de laboratoire, DEPARTEMENT DE L'ORNE DE ALENCON

- **Madame DAVID Claire**

Adjoint administratif principal première classe, DEPARTEMENT DE LA SARTHE

- **Madame DEBART Linda**

Rédacteur principal 1ère classe, REGION DES PAYS DE LA LOIRE DE NANTES

- **Madame DEGLAND France**

Adjoint technique principal de première classe, COMMUNE DU MANS

- **Monsieur DELARUE Jean-Noël**

Adjoint technique, COMMUNE DE LE LUDE

- **Madame DELOCHE Lydie**

Adjoint technique principal de deuxième classe, COMMUNE DU MANS

- **Monsieur DEMANY Bruno**

Ingénieur principal, CA SEINE NORMANDIE AGGLOMERATION DE VERNON

- **Madame DERET Pascale**

Adjoint administratif, HOPITAL DU MANS

- **Madame DERRE Christelle**

Adjoint technique territorial principal 1e classe, LE MANS METROPOLE COMMUNAUTE URBAINE

- Madame DERRE Christine

Agent social principal de 1e classe, CENTRE COMMUNAL D'ACTION SOCIALE DE LE MANS

- Madame DESLANDES Martine

Agent social ppal de 1e classe, CENTRE COMMUNAL D'ACTION SOCIALE DE LE MANS

- Monsieur DESLIS Julien

Adjoint technique territorial principal 1e classe, LE MANS METROPOLE COMMUNAUTE URBAINE

- Madame DESPRES Karine

Infirmier en soins generaux et specialises, HOPITAL DU MANS

- Madame DOUCET Anne-Marie

Adjoint administratif territorial principal 1ere, LE MANS METROPOLE COMMUNAUTE URBAINE

- Madame DRONNE Kelly

Rédacteur principal de deuxième classe, COMMUNE DU MANS

- Madame DUCREUX Celine

Infirmier, HOPITAL DU MANS

- Monsieur DUGAS David

Infirmier anesthesiste, HOPITAL DU MANS

- Madame DUTERTRE Sandrine

Infirmier, HOPITAL DU MANS

- Madame ENNASRI Bahija

Aide soignant, HOPITAL DU MANS

- Madame ES-SOUFI Fatima

Adjoint technique territorial principal 1e classe, LE MANS METROPOLE COMMUNAUTE URBAINE

- Madame EUSTACHE Jennifer

Agent social principal de 1e classe, CENTRE COMMUNAL D'ACTION SOCIALE DE LE MANS

- Madame FERNANDES Maria

Adjoint technique territorial principal 1e classe, CENTRE COMMUNAL D'ACTION SOCIALE DE LE MANS

- Madame FERRY WILCZEK Anne

Ingénieur, HOPITAL DU MANS

- Monsieur FEUILLARD Cyril

Adjoint d'animation principal de première classe, CC LE GESNOIS BILURIEN DE MONTFORT-LE-GESNOIS

- Monsieur FONTENAIS Gregory

Agent de maîtrise, DEPARTEMENT DE LA SARTHE

- Madame FORGET Laurence

Assisitant médico administratif, HOPITAL DU MANS

- Monsieur FOUCAULT Fabrice

Ouvrier, HOPITAL DU MANS

- Monsieur FOUCHARD Laurent

Adjoint technique territorial principal 1e classe, LE MANS METROPOLE COMMUNAUTE URBAINE

- Madame FOUQUET Karine

Assistante médico-administrative classe supérieure, CENTRE HOSPITALIER REGIONAL D'ANGERS DE ANGERS

- Madame FOURNIER-ICDENIZ Linda

Adjoint administratif territorial principal 1ere, LE MANS METROPOLE COMMUNAUTE URBAINE

- Madame FRENEL Delphine

Adjoint adm principal 2eme classe echelon 9, DEPARTEMENT DE LA SARTHE

- Madame FRESNAIS Caroline

Manipulateur radio, HOPITAL DU MANS

- Madame GABORIT Violaine

Infirmier, HOPITAL DU MANS

- Monsieur GALLERAND Bruno

Ambulancier, HOPITAL DU MANS

- Madame GALLOT Marie-Noëlle

Adjoint administratif principal de 1ère classe, VILLE DE PARIS DE PARIS 04

- Madame GANDON Anne

Infirmier, HOPITAL DU MANS

- Madame GANDON Séverine

Technicien principal 1ere cl, LE MANS METROPOLE COMMUNAUTE URBAINE

- Madame GARNIER Emilie

Assistant socio-éducatif, DEPARTEMENT DE LA SARTHE

- Madame GARNIER-HEURTIN Sophie

Rédacteur principal de 1ère classe, COMMUNE DE LA FLECHE

- Madame GASNIER Mickael

Agent de maitrise, ANJOU LOIR ET SARTHE DE TIERCE

- Madame GASNIER Severine

Adjoint des cadres hospitaliers, HOPITAL DU MANS

- Madame GAUDIN Katia

Adjoint administratif territorial principal 1ere, LE MANS METROPOLE COMMUNAUTE URBAINE

- Madame GAUDIN Laetitia

Infirmier, HOPITAL DU MANS

- Monsieur GAULUPEAU Cyrille

Agent de maitrise/ chef d'équipe, chef de centre, DEPARTEMENT DE LA SARTHE

- Madame GAUTHIER-CHARPENTIER Sandra

Adjoint administratif principal 1ère classe, COMMUNE DE LA FLECHE

- Madame GAUTREAU Sophie

Ingenieur principal, LE MANS METROPOLE COMMUNAUTE URBAINE

- Madame GAY Severine

Infirmier, HOPITAL DU MANS

- Madame GICQUEL Anne-Sophie

Ingenieur principal, LE MANS METROPOLE COMMUNAUTE URBAINE

- Madame GILOUARD Marie-Cécile

Animateur principal de deuxième classe, COMMUNE DU MANS

- Madame GIRARD Elise

Adjoint adminisratif, HOPITAL DU MANS

- Madame GODILLON Aurélie

Adjoint administratif, HOPITAL DU MANS

- Madame GOUPIL-MAHE Caroline

Professeur d'enseignement artistique de classe normale, COMMUNE DU MANS

- Madame GRANVAL Sylvie

Aide-soignant, HOPITAL DU MANS

- Madame GROSBOIS Virginie

Adjoint administratif, HOPITAL DU MANS

- Madame GUERARD Natacha

Rédacteur principal de première classe, COMMUNE DU MANS

- Madame GUERINEAU Nathalie

Agent de maîtrise principal, COMMUNE DE VIBRAYE

- Monsieur GUIBERT Pascal

Agent des services techniques, COMMUNE DE MONTFORT LE GESNOIS

- Madame GUIHARD Nadia

Adjoint territorial d'animation principal de première classe, CC LE GESNOIS BILURIEN DE MONTFORT-LE-GESNOIS

- Madame GUIHENEUF Manuela

Educateur territorial des activités physiques et sportives principal de première classe, COMMUNE DU MANS

- Madame GUILLERMONT Caroline

Assistant socio-éducatif classe exceptionnelle, DEPARTEMENT DE LA SARTHE

- Madame GUILLIER Magali

Ouvrier principal, HOPITAL DU MANS

- Madame GUINOISEAU Claire

Aide-soignant cl supérieure, CENTRE COMMUNAL D'ACTION SOCIALE DE LE MANS

- Madame GUITTET Annie

Adjoint administratif territorial principal 1ère, LE MANS METROPOLE COMMUNAUTE URBAINE

- Monsieur GUITTET Stéphane

Agent polyvalent des services techniques, COMMUNE DE SOULIGNE-FLACE

- Madame GUYON Sylvie

Aide-soignant, HOPITAL DU MANS

- Madame HADJI Fatima

Animateur, COMMUNE DU MANS

- Madame HAMIME Bouchra

Adjoint animation principal 1e cl, CENTRE COMMUNAL D'ACTION SOCIALE DE LE MANS

- Monsieur HARDOUIN Sébastien

Adjoint technique principal de 2ème classe, COMMUNE DE LA FLECHE

- Madame HERCE Maud

Infirmier, HOPITAL DU MANS

- Madame HERMAN Audrey

Ingenieur principal, LE MANS METROPOLE COMMUNAUTE URBAINE

- Madame HERON Sandrine

Aide soignant, HOPITAL DU MANS

- Madame HERVE Anne

Adjoint administratif principal 1ère classe, DEPARTEMENT DE LA SARTHE

- Monsieur HERVE Romain

Adjoint technique territorial principal 1e classe, LE MANS METROPOLE COMMUNAUTE URBAINE

- Madame HERY Patricia

Aide soignant, HOPITAL DU MANS

- Madame HEULIN Christelle

Adjoint technique principal 1ère classe des établissements d'enseignement, DEPARTEMENT DE LA SARTHE

- Madame HOGUIN Magalie

Infirmier, HOPITAL DU MANS

- Madame HOUDAYER Marie

Infirmier, HOPITAL DU MANS

- Madame HURON Flavie

Agent territorial spécialisé des écoles maternelles, COMMUNE DU MANS

- Monsieur JARROSSAY Cyril

Educateur aps principal de 1ère classe, COMMUNAUTE DE COMMUNES DU PAYS FLECHOIS DE LA FLECHE

- Monsieur JAUNEAU Jérôme

Adjoint technique territorial de 1ère classe, service des routes, DEPARTEMENT DE LA SARTHE

- Madame JAWORSKI Estelle

Agent de maîtrise principal, LE MANS METROPOLE COMMUNAUTE URBAINE

- Madame JOANNIC Audrey

Infirmier, HOPITAL DU MANS

- Madame JOBIN-TRAORE Isabelle

Adjoint administratif principal de deuxième classe, COMMUNE DU MANS

- Madame JOUANNEAU Marina

Attache territorial, LE MANS METROPOLE COMMUNAUTE URBAINE

- Madame JOUBERT Christelle

Attaché territorial, COMMUNE DU MANS

- Monsieur JOUVIN Christophe

Adjoint technique territorial de 1ère classe principal, COMMUNE DE LAVARE DE LAVARE

- Monsieur LAGERIE Fabien

Agent de maîtrise principal, COMMUNE DU MANS

- Monsieur LAGNEAU Anthony

Technicien de laboratoire hors classe, DEPARTEMENT DE L'ORNE DE ALENCON

- Madame LAHOREAU Carole

Adjoint d'animation principal de première classe, COMMUNE DU MANS

- Madame LANCELEUR Angelita

Atsem principal 1ère classe, COMMUNE DE JUIGNE SUR SARTHE DE JUIGNE-SUR-SARTHE

- Madame LANCEL Katell

Adjoint administratif principal de première classe, COMMUNE DU MANS

- Madame LANDEL Lydie

Atsem, COMMUNE DE LE LUDE DE LE LUDE

- Monsieur LAPLAUD François

Technicien principal 1ère classe, DEPARTEMENT DE LA SARTHE

- Madame LAPSOLU Liliane

Aide soignant, HOPITAL DU MANS

- Madame LARDEUX Florence

1ere classe 6eme echelon medecin, DEPARTEMENT DE LA SARTHE

- Madame LAURENT Alexandra

Ouvrier principal, HOPITAL DU MANS

- Madame LEBALLEUX Gwladys

Aide soignant, HOPITAL DU MANS

- Madame LECHAT Bénédicte

Agent technique des services, COMMUNE DE REQUEIL

- Madame LECOQ Severine

Infirmier, HOPITAL DU MANS

- Madame LECUYER Berengere

Puericultrice, HOPITAL DU MANS

- Madame LEDEUX Claudie

Assistant socio-educatif, CENTRE COMMUNAL D'ACTION SOCIALE DE LE MANS

- Monsieur LEDRU Stéphane

Adjoint technique territorial principal 2e classe, LE MANS METROPOLE COMMUNAUTE URBAINE

- Monsieur LEGUILLON David

Adjoint d'animation principal de 1ere classe, COMMUNE DE BONNETABLE

- Madame LEHOUX Maguy

Adjoint administratif territorial principal 1ere, LE MANS METROPOLE COMMUNAUTE URBAINE

- Madame LE MEUR Fabienne

Educatrice de jeunes enfants de classe exceptionnelle, COMMUNAUTE DE COMMUNES DU PERCHE EMERAUDE DE LA FERTE-BERNARD

- Madame LENOIR Carole

Adjoint administratif principal 1ère classe, DEPARTEMENT DE LA SARTHE

- Madame LE PREV Annie

Assistant d'enseignement artistique principal de première classe, COMMUNE DU MANS

- **Madame LEROUX Séverine**

Aide soignant, HOPITAL DU MANS

- **Madame LEROY Elise**

Adjoint des cadres, HOPITAL DU MANS

- **Monsieur LESBEC Rodolphe**

Ouvrier principal, HOPITAL DU MANS

- **Madame LESQUEVE-GOUPIL Clarisse**

Redacteur principal 2eme classe, LE MANS METROPOLE COMMUNAUTE URBAINE

- **Monsieur LETELLIER Damien**

Agent de maitrise principal, LE MANS METROPOLE COMMUNAUTE URBAINE

- **Madame LETENDARD Lyne**

Adjoint administratif territorial principal 2e, CENTRE COMMUNAL D'ACTION SOCIALE DE LE MANS

- **Madame LETHIELLEUX Mylene**

Ouvrier, HOPITAL DU MANS

- **Madame LETOURNEAU Virginie**

Aide-soignante, HOPITAL DU MANS

- **Madame LIGEON Christelle**

Adjoint technique principal 1ère classe / cuisinier, COMMUNE DE BAUGE-EN-ANJOU

- **Madame LIGEREAU Fanny**

Infirmier, HOPITAL DU MANS

- **Madame LINTZ Sylvie**

Technicien laboratoire, HOPITAL DU MANS

- **Madame LOISON Stephanie**

Directrice de la residence autonomie, COMMUNE DE YVRE L'EVEQUE

- **Madame LOUVET Solenne**

Responsable finances, CC LE GESNOIS BILURIEN DE MONTFORT-LE-GESNOIS

- **Monsieur LUTZ Rodolphe**

Agent de maitrise, HOPITAL DU MANS

- Monsieur MALÉZÉ Didier

Adjoint technique polyvalent, COMMUNE DE PARCE SUR SARTHE

- Monsieur MARIS Claude

Infirmier, HOPITAL DU MANS

- Madame MARMION Angélique

Adjoint d'animation principal de première classe, COMMUNE DU MANS

- Madame MARTIN Christelle

Responsable tourisme culture sur le grade d'attaché principal, COMMUNAUTE DE COMMUNES DU VAL DE SARTHE DE LA SUZE-SUR-SARTHE

- Madame MARTINEAU Nathalie

Adjoint technique territorial, COMMUNE DE LOUPLANDE

- Monsieur MARTINEAU Walter

Agent de maîtrise principal, COMMUNE DE NUILLE-LE-JALLAIS

- Madame MARTIN Stephanie

Redacteur principal 1ere classe, DEPARTEMENT DE LA SARTHE

- Madame MATUSIEWICZ Anna

Professeur d'enseignement artistique de classe normale, COMMUNE DU MANS

- Madame MAUDET Melanie

Assistant medico-administratif, HOPITAL DU MANS

- Madame M'BIZI Pauline

Agent territorial spécialisé des écoles maternelles principal de première classe, COMMUNE DU MANS

- Madame MÉNAGER Stéphanie

Atsem principal 2ème classe, COMMUNE DE SAINTE JAMME SUR SARTHE

- Madame MERCIER Anita

Agent de maîtrise principal, LE MANS METROPOLE COMMUNAUTE URBAINE

- Madame MERCIER BUCHENET Nadia

Agent de service hospitalier qualifié, HOPITAL DU MANS

- Monsieur MEUNIER Philippe

Assistant de conservation principal de première classe, COMMUNE DU MANS

- Madame MILON Graziella

Atsem, COMMUNE DE LE LUDE

- Madame MORIN Patricia

Aide-soignant cl supérieure, CENTRE COMMUNAL D'ACTION SOCIALE DE LE MANS

- Madame MORTIER Christine

Aide soignant, HOPITAL DU MANS

- Monsieur MOUCHE Frédéric

Agent de maîtrise - responsable des services techniques / espaces verts, COMMUNE DE PARCE SUR SARTHE DE PARCE-SUR-SARTHE

- Madame NÉ Béatrice

Assistant socio-éducatif de classe exceptionnelle, COMMUNE DE ALENCON

- Madame NICOLLE Mélanie

Adjoint administratif principal de première classe, COMMUNE DU MANS

- Madame NOUYOU Yann

Adjoint technique territorial principal 1e classe, LE MANS METROPOLE COMMUNAUTE URBAINE

- Madame OLIVIER Catherine

Adjoint d'animation principal 1ere classe, COMMUNE DE CHEMIRE LE GAUDIN

- Madame OLIVIER Sandra

Rédacteur, SYNDICAT MIXTE DU VAL DE LOIR POUR COLLECTES ET TRAITEMENT DES DECHETS DE LE LUDE

- Madame OUTIL Delphine

Educateur territorial des activités physiques et sportives principal de première classe, COMMUNE DU MANS

- Madame PAPILLON Stéphanie

Adjoint administratif principal 1ère classe, DEPARTEMENT DE LA SARTHE

- Madame PAPIN Magali

Rédacteur principal de 1ère classe, DEPARTEMENT DE LA SARTHE

- Madame PAPIN Mélanie

Ingénieur principal, REGION DES PAYS DE LA LOIRE DE NANTES

- Madame PAPIN Nathalie

Adjoint technique territorial, COMMUNE DE LOUPLANDE

- Madame PARME Johnny

Assistant de conservation, COMMUNE DU MANS

- Madame PAVIN Séverine

Rédacteur, COMMUNE DU MANS

- Madame PEAN Florence

Aide soignant, HOPITAL DU MANS

- Monsieur PÉAN Philippe

Adjoint technique territorial principal de 1ère classe, COMMUNE DE LAVARDIN

- Monsieur PELTIER Christophe

Technicien supérieur hospitalier, HOPITAL DU MANS

- Madame PEREZ-TREGOUET Pascale

Attache principal, CENTRE COMMUNAL D'ACTION SOCIALE DE LE MANS

- Madame PERRUDIN Cécile

Auxiliaire de puériculture, HOPITAL DU MANS

- Madame PESSON DIT BESSON Nathalie

Aide-soignant cl supérieure, CENTRE COMMUNAL D'ACTION SOCIALE DE LE MANS

- Madame PHILIP Isabelle

Infirmier, HOPITAL DU MANS

- Madame PICHOT Sophie

Infirmier, HOPITAL DU MANS

- Madame PILON Nathalie

Assistante maternelle, COMMUNE DU MANS

- Monsieur PILON Nicolas

Adjoint technique principal de deuxième classe, COMMUNE DU MANS

- Madame PITARD Sonia

Attache territorial, COMMUNE DE SAVIGNE L'EVEQUE

- Madame PLAIE Gaëlle

Cadre a, DEPARTEMENT DE LA SARTHE

- Madame PLAIS Anne

Aide soignant, HOPITAL DU MANS

- Madame POIRIER Christina

Adjoint technique principal de première classe, COMMUNE DU MANS

- Madame POIRIER Edith

Aide soignant, HOPITAL DU MANS

- Madame POIRIER Elisabeth

Adjoint technique territorial principal 1e classe, LE MANS METROPOLE COMMUNAUTE URBAINE

- Madame PORCHER Magali

Cadre de sante, HOPITAL DU MANS

- Madame POTTIER Sandrine

Infirmier, HOPITAL DU MANS

- Madame POUSSE Christelle

Aide-soignant cl supérieure, CENTRE COMMUNAL D'ACTION SOCIALE DE LE MANS

- Madame POUSSIN Anne-Sophie

Adjoint administratif territorial principal de 1ère classe, REGION DES PAYS DE LA LOIRE DE NANTES

- Madame PRUNIER Sonia

Adjoint du patrimoine principal de première classe, COMMUNE DU MANS

- Madame PY Marion

Infirmier, HOPITAL DU MANS

- Madame QUERO Nadège

Adjoint technique, COMMUNE DE LE LUDE

- Madame RABOUAN Laurence

Redacteur principal de 2eme classe, COMMUNE DE SAVIGNE L'EVEQUE

- Madame RIANDIERE Sophie

Assistante médico administratif, HOPITAL DU MANS

- Madame RICHARD Odile

Adjointe technique territoriale, COMMUNE DE BRIOSNE LES SABLES

- Monsieur ROBIL Jarno

Technicien principal de 1ère classe, CC LOIR-LUCE-BERCE DE MONTVAL-SUR-LOIR

- Madame ROCHER Nathalie

Adjoint technique territorial principal 2e classe, LE MANS METROPOLE COMMUNAUTE URBAINE

- Madame ROPARS Lydia

Assistant socio-educatif, CENTRE COMMUNAL D'ACTION SOCIALE DE LE MANS

- Madame ROQUAIN Sophie

Aide soignant, HOPITAL DU MANS

- Madame ROUILLON Caroline

Adjointe administrative principale de 1ère classe, COMMUNAUTE DE COMMUNES DU PERCHE EMERAUDE DE LA FERTE-BERNARD

- Madame ROUSSEL Stéphanie

Adjoint d'animation principal de première classe, COMMUNE DU MANS

- Monsieur ROWLAND Laurent

Technicien principal de 1ère classe, DEPARTEMENT DE L'ORNE DE ALENCON

- Monsieur SANGLEBOEUF David

Agent de maitrise principal, COMMUNE DE VIBRAYE

- Monsieur SCHILLE Grégory

Adjoint technique principal de 1ère classe, COMMUNE DE LA FLECHE

- Madame SCHRIJVERS Séverine

Directrice générale des services, COMMUNE DE BAZOUGES CRE SUR LOIR

- Madame SEGOUIN Aurelie

Aide soignant, HOPITAL DU MANS

- Madame SILLE Jocelyne

Adjoint des cadres ce, HOPITAL LOCAL EVRON

- Monsieur SILLERE Olivier

Attaché principal, DEPARTEMENT DE LA SARTHE

- Madame SIMON Laurence

Adjoint administratif principal première classe, DEPARTEMENT DE LA SARTHE

- Madame SOULIS Isabelle

Ouvrier principal, HOPITAL DU MANS

- Monsieur SOUTY Mickaël

Agent de maîtrise principal, LE MANS METROPOLE COMMUNAUTE URBAINE

- Madame STAINÉ Carine

Assistante de conservation du patrimoine de 1ère classe - chargée de communication,
COMMUNE DE PARIGNE-L'EVEQUE

- Madame SUFFICE Perrine

Rédacteur principal 1ère classe, DEPARTEMENT DE LA SARTHE

- Madame TANGUY Alexandra

Infirmier, HOPITAL DU MANS

- Monsieur TAUGOURDEAU Samuel

Assistant enseignement artistique principal de 1ère classe, COMMUNE DE LA FLECHE

- Madame TERKI Fousia

Adjoint technique principal de première classe, COMMUNE DU MANS

- Madame TESSIER Karine

Technicien supérieur hospitalier, HOPITAL DU MANS

- Madame THIEURY Valerie

Aide soignant, HOPITAL DU MANS

- Madame THOMAS Noëlle

Adjoint administratif principal de deuxième classe, COMMUNE DU MANS

- Madame TIPHANGNE Sandrine

Adjoint technique territorial principal 1e classe, LE MANS METROPOLE COMMUNAUTE
URBAINE

- Madame TOURNELLE Laure

Puericultrice, HOPITAL DU MANS

- Madame TOUZOUT Naïma

Adjoint du patrimoine principal de première classe, COMMUNE DU MANS

- Madame TREMBLAIS Christine

Aide-soignante, HOPITAL DU MANS

- Madame TROTTIER Catherine

Adjoint technique principal 1ère classe, COMMUNE DE SAINT JEAN DU BOIS

- Madame TURPIN Gwendoline

Adjoint d'animation principal de première classe, COMMUNE DU MANS

- Madame VALLIENNE Sandra

Assistant socio-éducatif classe exceptionnelle, DEPARTEMENT DE MAINE ET LOIRE

- Madame VALLIOT Sylvie

Adjoint technique principal de première classe, COMMUNE DU MANS

- Madame VANBUTSEL Agnès

Assistant medico administratif, HOPITAL DU MANS

- Madame VAUPRE Sandra

Assistant de conservation principal 2ème classe - bibliothécaire, COMMUNE DE SARGE LES LE MANS

- Madame VERNEAU Nathalie

Infirmier cadre, HOPITAL DU MANS

- Madame VOISIN Delphine

Assistante administrative polyvalente, CC LE GESNOIS BILURIEN DE MONTFORT-LE-GESNOIS

- Madame VOLET Sylvie

Adjoint d'animation principal de 1ère classe, COMMUNE DE VIBRAYE

- Monsieur WICQUART Mathieu

Directeur général adjoint, LE MANS METROPOLE COMMUNAUTE URBAINE

- Madame WILLIAMEY Karine

Agent de maîtrise principale, COMMUNE DU MANS

Article 3 - La secrétaire générale et la directrice de cabinet de la préfecture de la Sarthe sont chargés, chacun en ce qui le concerne, de l'exécution du présent arrêté qui sera publié au recueil des actes administratifs de la préfecture de la Sarthe.

le Préfet de la Sarthe



Sébastien JALLET

Voies et délais de recours – Conformément aux dispositions des articles R. 421-1 à R. 421-5 du code de justice administrative, le présent arrêté peut faire l'objet d'un recours contentieux devant le tribunal administratif de Le Mans dans le délai de deux mois à compter de sa notification ou de sa publication.

Préfecture de la Sarthe

72-2025-10-08-00003

2025-10-08 AP portant approbation ORSEC
épizooties



**PRÉFET
DE LA SARTHE**

*Liberté
Égalité
Fraternité*

direction des sécurités
bureau de la sécurité civile
et de la gestion de crise

LE MANS, le 8 octobre 2025

Arrêté préfectoral portant approbation des dispositions spécifiques ORSEC épizooties

LE PRÉFET DE LA SARTHE
Chevalier de l'Ordre National du Mérite

Vu le Code rural et de la pêche maritime, notamment ses articles L.201-5, L.223-1 à L.223-8, R.223-3 à R.223-8 ;

Vu le code général des collectivités territoriales et notamment ses articles L.2212-1 à L.2212-4 ;

Vu le code de la sécurité intérieure ;

Vu le code de la défense ;

Vu le décret n°2004-374 du 29 avril 2004 modifié relatif aux pouvoirs des préfets, à l'organisation et à l'action des services de l'État dans les régions et départements ;

Vu le décret du 12 juin 2025 nommant Monsieur Sébastien JALLET, en qualité de préfet de la Sarthe ;

Vu la note de service DGAL/MUS/2017-585 du 20 novembre 2017 du ministère de l'agriculture et de l'alimentation ;

Sur proposition de Mme Anne-Charlotte BERTRAND, directrice de cabinet du préfet de la Sarthe,

ARRETE

Article 1 : Les dispositions spécifiques ORSEC épizooties, telles qu'annexées au présent arrêté sont approuvées et applicables à compter de ce jour dans le département de la Sarthe.

Article 2 : la secrétaire générale de la préfecture, la sous-préfète, directrice de cabinet, les sous-préfets d'arrondissements, le directeur départemental de la protection des populations, le directeur départemental des territoires, le commandant du groupement de gendarmerie, le directeur départemental de la police nationale, le directeur du service départemental d'incendie et de secours, le président du conseil départemental, les maires du département, les responsables des services de l'État et des structures associatives et d'entraide professionnelles concernées sont chargés, chacun en ce qui le concerne, de l'exécution du présent arrêté qui sera publié au recueil des actes administratifs.

Le Préfet de la Sarthe

Signé : Sébastien JALLET

Préfecture de la Sarthe

72-2025-10-01-00004

AP Homologation CIK



PRÉFET DE LA SARTHE

*Liberté
Égalité
Fraternité*

**Direction du Cabinet
Service des Sécurités
Bureau des Polices Administratives**

Arrêté du 1^{er} octobre 2025

Objet : Homologation du circuit « Le Mans Karting International » au MANS.

Le Préfet de la Sarthe
Chevalier de l'Ordre National du Mérite

Vu le Code du Sport et notamment les articles R 331.18 à R331.35 ;

Vu le décret n°210-365 du 9 avril 2010 relatif à l'évaluation des incidences Natura 2000 ;

Vu les règles techniques et de sécurité des circuits de karting ;

Vu la demande de ré homologation de la piste de karting « Circuit International de karting » (CIK) par l'Automobile Club de l'Ouest (ACO) ;

Vu le certificat de classement de la FFSA et de conformité et de la FFM ;

Vu l'avis favorable de la Commission départementale de la sécurité routière section « Épreuves et Compétitions Sportives » du 24 septembre 2025 quant à l'homologation du circuit pour les karting et les véhicules terrestres à moteur à 2 roues de – de 25cv ($\leq 20KW$), pour une durée de 4 ans ;

Sur proposition de madame la directrice de cabinet du préfet de la Sarthe ;

ARRETE :

Article 1^{er} : Le circuit « Le Mans Karting International », situé route du chemin aux bœufs au MANS, est homologué pour quatre ans, pour les kartings de catégorie A, B1 ou B2 et pour les véhicules terrestres à moteur à 2 roues de – 25 CV ($\leq 20KW$), à compter de la date du présent arrêté.

Article 2 : La présente homologation est accordée sous réserve du respect des dispositions du présent arrêté ainsi que des règles fixées par les règlements sportifs et techniques internationaux de karting et les règles techniques et de sécurité de chaque fédération française délégataire (en fonction des véhicules circulant sur la piste).

Article 3 : Le circuit sera utilisé dans le sens inverse des aiguilles d'une montre. Il présente les caractéristiques suivantes :

- circuit de plein air,
- terrain plat,
- piste en asphalte,
- longueur de la piste : 1384 m
- largeur de la piste : 8, 30 m .

La piste est délimitée par des lignes blanches et/ou des vibreurs CIK.

La zone publique est délimitée par une main courante d'une hauteur de 1.20 m. Elle est définie sur le plan en annexe au présent arrêté.

Les obstacles (arbres, lampadaires...) susceptibles de présenter un danger pour les pilotes seront protégés par un dispositif amortisseur.

Les zones techniques ne sont pas accessibles au public. Ces zones interdites au public sont délimitées et bordées de grillages permanents ou provisoires. Seules les personnes accréditées et les concurrents peuvent y accéder. L'interdiction de fumer y est matérialisée.

Le nombre maximum de personnes admis dans l'établissement recevant du public et sur les terrasses du module sportif et des stands sera conforme aux prescriptions prévues dans le cadre des établissements recevant du public.

Article 4 : Type et nombre de véhicules admis sur la piste :

Le nombre de véhicule terrestre à moteur à 2 roues – 25 cv ($\leq 20KW$), admis en même temps sur la piste et le nombre de kartings, de catégories A, B1, ou B2 admis sur la piste est fixé selon les RTS de chacune des fédérations délégataires.

Article 5 :

Les horaires d'utilisation de la piste sont définis comme suit :

De 09 H 00 à 12 H 00 et de 13 H 30 à 18 H 00 pour les roulages véhicule terrestre à moteur à 2 roues et kartings.

De 08 H 00 à 24 H 00 pour les séminaires et challenges entreprise.

Pour les cas ci dessus, une pause méridienne d'une heure minimum est instaurée entre 12 H 00 et 14 H 00.

Les horaires pour les compétitions officielles ne sont pas définis.

Article 6 : Médicalisation:

Seront présents en permanence sur le circuit :

- Une trousse de secours ;
- Un téléphone avec affichage des numéros d'appel d'urgence ;

Article 7 : Protection incendie

Un extincteur dans chaque stand et 7 devant les stands seront présents en permanence sur le circuit.

Les deux poteaux incendie situées à proximité des stands doivent rester visibles et accessibles aux engins de lutte contre l'incendie.

Dans tous les cas :

- Les ravitaillements en essence doivent être effectués moteur arrêté ;
- Il est interdit de fumer aux abords de la piste, dans le parc coureur, dans les stands et dans les zones mentionnées par le responsable du circuit.

La zone mise à disposition pour l'utilisation de matériel générant des étincelles se situera hors des zones techniques précitées ; elle devra être délimitée, contrôlée et éloignée de tout stockage d'essence.

Article 8 : Protection des pilotes

Chaque conducteur devra être muni des équipements et vêtements de protection conformément au règlement de la fédération française délégataire.

Article 9 : Le déroulement de toute épreuve ou compétition en vue d'un classement ou d'une qualification est soumis à autorisation et à déclaration.

Article 10 : L'ACO met en œuvre les moyens appropriés afin d'assurer la sécurité des spectateurs, conformément au plan « zone de compétence » transmis à la préfecture pour chaque manifestation. Les agents (contrôleur et agent de sécurité) devront :

- contrôler les entrées de l'enceinte sportive, des bâtiments ;
- maintenir la vacuité des itinéraires de secours ;
- gérer les flux de spectateurs ;
- surveiller et rechercher tout objet pouvant présenter des risques pour la sécurité du public.

L'ACO devra également mettre en place un dispositif anti-intrusion de véhicules-béliers autour des lieux de forte concentration du public, (blocs de béton, round ballers, etc). Toutefois ce dispositif ne devra pas empêcher l'accès des véhicules de secours (plan en annexe) ou doivent pouvoir être rapidement déplacés.

Article 11 : Toutes modifications qui seraient apportées volontairement ou accidentellement à la piste, à ses installations, comme à son dispositif de sécurité, devront être signalées à la Préfecture, dès qu'elles auront été décidées ou constatées.

Article 12 : Le directeur du cabinet du préfet de la Sarthe, le Maire du MANS, le Directeur départemental des territoires, le Directeur départemental de la police nationale, le Directeur départemental des services d'incendie et de secours, la Directrice des Services Départementaux de l'Education Nationale, sont chargés, chacun en ce qui le concerne, de l'exécution du présent arrêté qui sera publié au recueil des actes administratifs dont copie leur sera adressée, ainsi qu'à l'Automobile Club de l'Ouest.

Le Préfet de la Sarthe
Pour le Préfet, par délégation
La Directrice de Cabinet

Signé : Anne-Charlotte BERTRAND

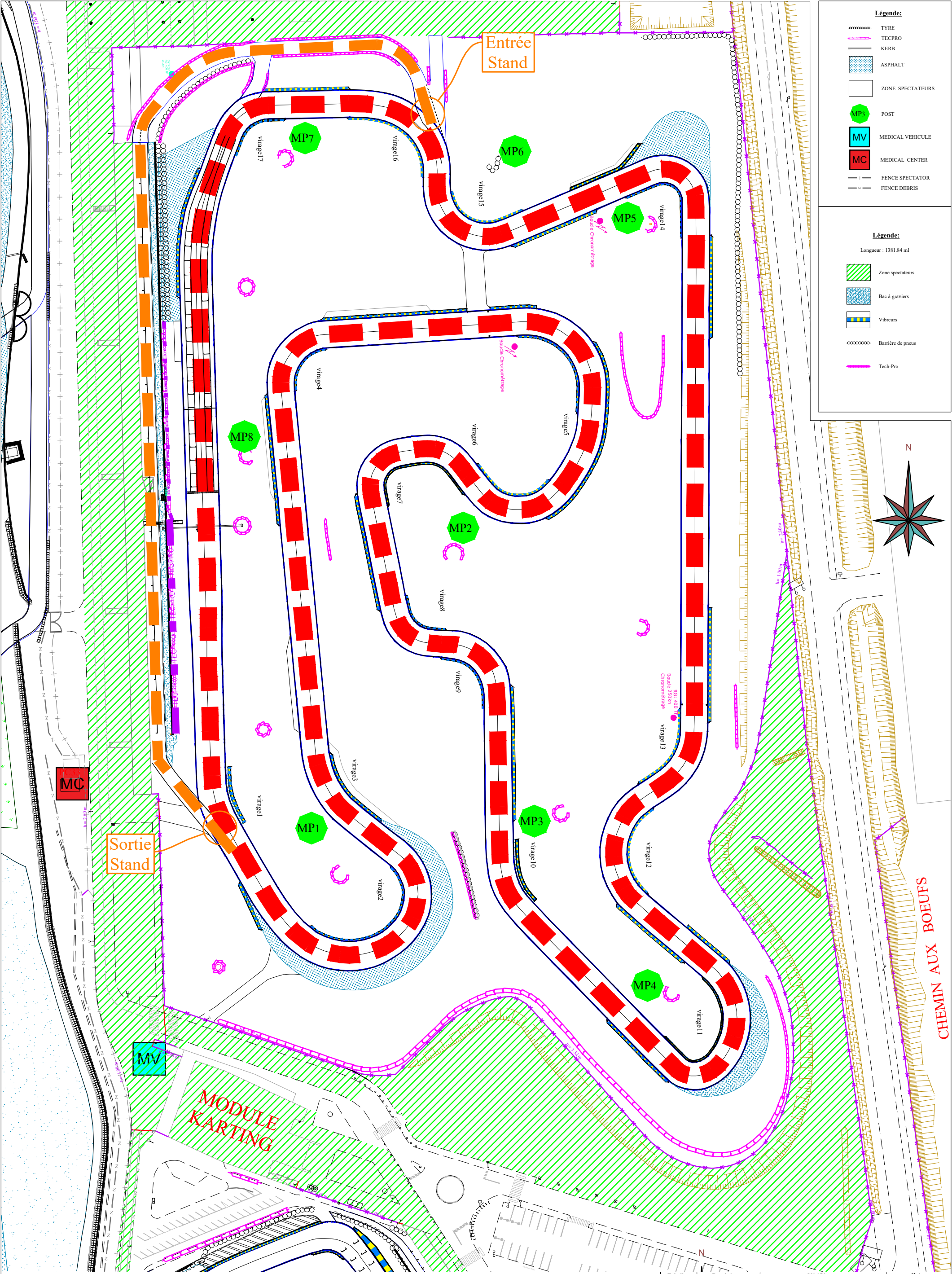

Légende:

- TYRE
- TECPRO
- KERB
- ASPHALT
- ZONE SPECTATEURS
- MP3
- MP3
- MV
- MC
- FENCE SPECTATOR
- FENCE DEBRIS

Légende:

Longueur : 1381.84 ml

- Zone spectateurs
- Bac à graviers
- Vibreurs
- Barrière de pneus
- Tech-Pro



Circuit des 24 Heures
CS21928
72019 Le Mans
☎ Téléphone: 02 43 40 24 24
www.lemans.org

Echelle : 1/1000	Dessiné par : A.RENARD	Vérifié par : S.Galuret - F. Selvon	Date : Septembre 2024
Homologation circuit pour machines - 25 CV			N° Plan : 2024-003
			Indice : A
			Format A3